

Сообщение
о возможном установлении публичного сервитута

Кирсановский муниципальный
округ

Администрацией Кирсановского муниципального округа Тамбовской области рассматривается поданное акционерным обществом «Газпром газораспределение Тамбов» ходатайство об установлении публичного сервитута сроком на 49 лет в целях размещения сооружения – газопровод низкого давления с кадастровым номером 68:06:0503001:79, на земельные участки, расположенные по адресу: Тамбовская область, р-н Кирсановский, п. Северный:

-68:06:0000000:771 Кирсановский район, Ковыльский сельсовет, п. северный от д.1-52;

-68:06:0000000:1099 Кирсановский муниципальный район, сельское поселение Ковыльский сельсовет, п. Северный, 68;

-68:06:0503001:40 Муниципальный округ Кирсановский, п. Северный земельный участок 31;

-68:06:0503001:41 Муниципальный округ Кирсановский, п. Северный, земельный участок 32;

-68:06:0503001:42 Муниципальный округ Кирсановский, п. Северный, земельный участок 33;

-68:06:0503001:43 Муниципальный округ Кирсановский, п. Северный, земельный участок 34;

-68:06:0503001:50 Муниципальный округ Кирсановский, п. Северный, земельный участок 41;

-68:06:0503001:52 Муниципальный округ Кирсановский, п. Северный, земельный участок 43;

-68:06:0503001:55 Муниципальный округ Кирсановский, п. Северный, земельный участок 46;

-68:06:0503001:61 Муниципальный округ Кирсановский, п. Северный, земельный участок 53;

-68:06:0503001:67 Муниципальный округ Кирсановский, п. Северный, земельный участок 57;

-68:06:0503001:163 Муниципальный округ Кирсановский, п. Северный;

-Тамбовская область Кирсановский район, п. Северный, д. 1-67

Все заинтересованные лица могут подать заявления об учете прав на земельные участки до 13.01.2025 г., ознакомиться с поступившим ходатайством об установлении публичного сервитута и прилагаемым к нему описанием местоположения границ публичного сервитута по адресу: Тамбовская обл., г.Кирсанов, ул.Советская, д.25, каб.20 в рабочие дни с 8:00 до 17:00 (перерыв с 12:00 до 13:00) до 13.01.2025 г.

Экспозиция материалов опубликованы в печатном издании «Муниципальный вестник Кирсановского района» и разместить на

официальном сайте администрации Кирсановского района
(<https://r37.tmbreg.ru/>).

Приложение: Схема расположения границ публичного сервитута для размещения сооружения с кадастровым номером 68:06:0503001:79, расположенная по адресу: Тамбовская область, р-н Кирсановский, п. Северный.

Заместитель главы
администрации МО

Котова В.А. 3-43-96



А.А. Евсюткин

Ходатайство об установлении публичного сервитута	
1	Администрация Кирсановского муниципального округа Тамбовской области (наименование органа, принимающего решение об установлении публичного сервитута)
2	Сведения о лице, представившем ходатайство об установлении публичного сервитута (далее - заявитель):
2.1	Полное наименование Акционерное общество «Газпром газораспределение Тамбов»
2.2	Сокращенное наименование АО «Газпром газораспределение Тамбов»
2.3	Организационно-правовая форма Акционерное общество
2.4	Почтовый адрес (индекс, субъект Российской Федерации, населенный пункт, улица, дом) 392000, Тамбовская область, г. Тамбов, ул. Московская, д. 19Д
2.5	Адрес электронной почты info@tog.ru
2.6	ОГРН 1026801221810
2.7	ИНН 6832003117
3	Сведения о представителе заявителя:
3.1	Фамилия Стефанов
	Имя Роман
	Отчество (при наличии) Евгеньевич
3.2	Адрес электронной почты info@tog.ru
3.3	Телефон +7 (4752) 78-42-19
3.4	Наименование и реквизиты документа, подтверждающего полномочия представителя заявителя Приказ № 234 от 31.05.2023
4	Прошу установить публичный сервитут в отношении земель и (или) земельного участка (земельных участков) в целях (указываются цели, предусмотренные статьей 39.37 Земельного кодекса Российской Федерации или статьями 3.6, 3.9 Федерального закона от 25 октября 2001 г. № 137-ФЗ "О введении в действие Земельного кодекса Российской Федерации"): <i>в целях размещения сооружения, право собственности на которое возникло до 01.09.2018 и которое может размещаться на земельном участке и (или) землях на основании публичного сервитута (в соответствии с п. 3 ст. 3.6 Федерального закона от 25 октября 2001 г. № 137-ФЗ «О введении в действие Земельного кодекса Российской Федерации»)</i>
5	Испрашиваемый срок публичного сервитута: 49 лет
6	Срок, в течение которого в соответствии с расчетом заявителя использование земельного участка (его части) и (или) расположенного на нем объекта недвижимости в соответствии с их разрешенным использованием будет в соответствии с подпунктом 4 пункта 1 статьи 39.41 Земельного кодекса Российской Федерации невозможно или существенно затруднено (при возникновении таких обстоятельств) <i>Срок не установлен. График выполнения работ при осуществлении деятельности, для которой устанавливается публичный сервитут, определяются требованиями «ГОСТ 34741-2021. Межгосударственный стандарт. Системы газораспределительные. Требования к эксплуатации сетей газораспределения природного газа».</i>
7	Обоснование необходимости установления публичного сервитута: <i>копия свидетельства о государственной регистрации права собственности от 16.12.2013 на 1 л. в 1 экз. (эксплуатация существующего сооружения с кадастровым номером 68:06:0503001:79)</i>
8	Сведения о правообладателе инженерного сооружения, которое переносится в связи с изъятием земельного участка для государственных или муниципальных нужд, а также о правообладателе инженерного сооружения, являющегося линейным объектом, реконструкция, капитальный ремонт которого (реконструкция, капитальный ремонт участков (частей) которого) осуществляются в связи с планируемым строительством, реконструкцией, капитальным ремонтом объектов капитального строительства, в случае, если заявитель не является правообладателем указанного инженерного сооружения (в данном случае указываются сведения в объеме, предусмотренном строкой 2 настоящей формы) (заполняется в случае, если ходатайство об установлении публичного сервитута подается с целью установления публичного сервитута в целях реконструкции инженерного сооружения, являющегося

	<p>линейным объектом, реконструкции его участка (части), которое переносится в связи с изъятием такого земельного участка для государственных или муниципальных нужд, а также если ходатайство об установлении публичного сервитута подается с целью установления публичного сервитута в целях реконструкции, капитального ремонта инженерного сооружения, являющегося линейным объектом, реконструкции, капитального ремонта его участков (частей)</p>
<p>9</p>	<p>Кадастровые номера земельных участков (при их наличии), в отношении которых подано ходатайство об установлении публичного сервитута, адреса или иное описание местоположения таких земельных участков</p> <p style="text-align: center;">68:06:0000000:771 Российская Федерация, Тамбовская область, Кирсановский район, Ковыльский сельсовет, п. Северный, от д. 1-52</p> <p style="text-align: center;">68:06:0000000:1099 Российская Федерация, Тамбовская область, Кирсановский муниципальный район, сельское поселение Ковыльский сельсовет, п. Северный, 68</p> <p style="text-align: center;">68:06:0503001:40 Российская Федерация, Тамбовская область, муниципальный округ Кирсановский, поселок Северный, земельный участок 31</p> <p style="text-align: center;">68:06:0503001:41 Российская Федерация, Тамбовская область, муниципальный округ Кирсановский, поселок Северный, земельный участок 32</p> <p style="text-align: center;">68:06:0503001:42 Российская Федерация, Тамбовская область, муниципальный округ Кирсановский, поселок Северный, земельный участок 33</p> <p style="text-align: center;">68:06:0503001:43 Российская Федерация, Тамбовская область, муниципальный округ Кирсановский, поселок Северный, земельный участок 34</p> <p style="text-align: center;">68:06:0503001:50 Российская Федерация, Тамбовская область, муниципальный округ Кирсановский, поселок Северный, земельный участок 41</p> <p style="text-align: center;">68:06:0503001:52 Российская Федерация, Тамбовская область, муниципальный округ Кирсановский, поселок Северный, земельный участок 43</p> <p style="text-align: center;">68:06:0503001:55 Российская Федерация, Тамбовская область, муниципальный округ Кирсановский, поселок Северный, земельный участок 46</p>

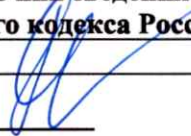
		<p>68:06:0503001:61 Россия, Тамбовская область, муниципальный округ Кирсановский, поселок Северный, земельный участок 53</p> <p>68:06:0503001:67 Тамбовская область, муниципальный округ Кирсановский, поселок Северный, земельный участок 57</p> <p>68:06:0503001:163 Российская Федерация, Тамбовская область, Кирсановский район, п. Северный</p> <p>Тамбовская область, Кирсановский район, п. Северный, д. с1 по 67</p>				
10	<p>Право, на котором инженерное сооружение принадлежит заявителю (если подано ходатайство об установлении публичного сервитута для реконструкции, капитального ремонта или эксплуатации указанного инженерного сооружения, реконструкции или капитального ремонта участка (части) инженерного сооружения, являющегося линейным объектом) (предоставление правоустанавливающих документов на линейный объект не требуется в случае, если ходатайство об установлении публичного сервитута подано в соответствии со статьей 3.9 Федерального закона от 25 октября 2001 г. № 137-ФЗ "О введении в действие Земельного кодекса Российской Федерации): <i>собственность</i></p>					
11	<p>Сведения о способах представления результатов рассмотрения ходатайства:</p> <table border="1"> <tr> <td>в виде электронного документа, который направляется уполномоченным органом заявителю посредством электронной почты</td> <td>нет</td> </tr> <tr> <td>в виде бумажного документа, который заявитель получает непосредственно при личном обращении или посредством почтового отправления</td> <td>да</td> </tr> </table>		в виде электронного документа, который направляется уполномоченным органом заявителю посредством электронной почты	нет	в виде бумажного документа, который заявитель получает непосредственно при личном обращении или посредством почтового отправления	да
в виде электронного документа, который направляется уполномоченным органом заявителю посредством электронной почты	нет					
в виде бумажного документа, который заявитель получает непосредственно при личном обращении или посредством почтового отправления	да					
12	<p>Документы, прилагаемые к ходатайству:</p> <ul style="list-style-type: none"> - сведения о границах публичного сервитута на бумажном носителе на 4 л. в 1 экз.; - копия свидетельства о государственной регистрации права собственности от 16.12.2013 на 1 л. в 1 экз.; - копия приказа № 234 от 31.05.2023 на 1 л. в 1 экз. <p>Всего: на 6 л.</p>					
13	<p>Подтверждаю согласие на обработку персональных данных (сбор, систематизацию, накопление, хранение, уточнение (обновление, изменение), использование, распространение (в том числе передачу), обезличивание, блокирование, уничтожение персональных данных, а также иных действий, необходимых для обработки персональных данных в соответствии с законодательством Российской Федерации), в том числе в автоматизированном режиме</p>					
14	<p>Подтверждаю, что сведения, указанные в настоящем ходатайстве, на дату представления ходатайства достоверны; документы (копии документов) и содержащиеся в них сведения соответствуют требованиям, установленным статьей 39.41 Земельного кодекса Российской Федерации</p>					
15	Подпись:	Дата:				
	 <p>_____</p> <p>(подпись)</p>	<p>Р.Е. Стефанов</p> <p>(инициалы, фамилия)</p>	<p>"09." 09. 2024 г.</p>			

ОПИСАНИЕ МЕСТОПОЛОЖЕНИЯ ГРАНИЦ

Публичный сервитут для размещения сооружения - газопровод низкого давления, назначение: иное. Протяженность - 1579 м.
Адрес (местоположение): Тамбовская область, р-н Кирсановский, п Северный, кадастровый номер 68:06:0503001:79.

(наименование объекта местоположение границ, которого описано (далее - объект)

Раздел 1

Сведения об объекте		
№ п/п	Характеристики объекта	Описание характеристик
1	2	3
1	Местоположение объекта	Российская Федерация, Тамбовская область, мо Кирсановский, пос. Северный
2	Площадь объекта ± величина погрешности определения площади (Р ± Дельта Р)	6616 кв. м. ± 28 кв. м.
3	Иные характеристики объекта	-

Раздел 2

Сведения о местоположении границ объекта

1. Система координат <i>МСК-68</i>					
2. Сведения о характерных точках границ объекта					
Обозначение характерных точек границ	Координаты, м		Метод определения координат характерной точки	Средняя квадратическая погрешность положения характерной точки (Мт), м	Описание обозначения точки на местности (при наличии)
	X	Y			
1	2	3	4	5	6
1	423301,36	1310457,33	Аналитический метод	0,10	-
2	423305,16	1310458,59	Аналитический метод	0,10	-
3	423289,13	1310506,61	Аналитический метод	0,10	-
4	423259,68	1310604,28	Аналитический метод	0,10	-
5	423241,10	1310668,53	Аналитический метод	0,10	-
6	423244,73	1310669,46	Аналитический метод	0,10	-
7	423225,93	1310753,79	Аналитический метод	0,10	-
8	423208,08	1310831,32	Аналитический метод	0,10	-
9	423191,80	1310897,92	Аналитический метод	0,10	-
10	423175,86	1310964,88	Аналитический метод	0,10	-
11	423136,04	1311130,65	Аналитический метод	0,10	-
12	423129,30	1311160,06	Аналитический метод	0,10	-
13	423113,75	1311225,85	Аналитический метод	0,10	-
14	423105,75	1311257,90	Аналитический метод	0,10	-
15	423102,74	1311257,11	Аналитический метод	0,10	-
16	423099,04	1311271,04	Аналитический метод	0,10	-
17	423098,91	1311271,42	Аналитический метод	0,10	-
18	423098,81	1311271,70	Аналитический метод	0,10	-
19	423112,11	1311277,29	Аналитический метод	0,10	-
20	423115,57	1311269,84	Аналитический метод	0,10	-
21	423134,25	1311278,52	Аналитический метод	0,10	-
22	423125,66	1311297,02	Аналитический метод	0,10	-
23	423106,97	1311288,34	Аналитический метод	0,10	-
24	423110,42	1311280,92	Аналитический метод	0,10	-
25	423096,92	1311275,25	Аналитический метод	0,10	-
26	423096,54	1311276,66	Аналитический метод	0,10	-
27	423096,43	1311277,17	Аналитический метод	0,10	-
28	423083,45	1311328,51	Аналитический метод	0,10	-
29	423060,10	1311408,25	Аналитический метод	0,10	-
30	423071,68	1311440,25	Аналитический метод	0,10	-
31	423051,19	1311486,88	Аналитический метод	0,10	-
32	423053,07	1311487,46	Аналитический метод	0,10	-
33	423051,96	1311490,57	Аналитический метод	0,10	-
34	423050,51	1311496,48	Аналитический метод	0,10	-
35	423036,36	1311557,88	Аналитический метод	0,10	-
36	423036,04	1311557,86	Аналитический метод	0,10	-
37	423033,96	1311565,17	Аналитический метод	0,10	-
38	423021,71	1311602,31	Аналитический метод	0,10	-
39	423079,32	1311636,09	Аналитический метод	0,10	-
40	423079,18	1311637,26	Аналитический метод	0,10	-
41	423095,04	1311652,70	Аналитический метод	0,10	-
42	423108,23	1311665,49	Аналитический метод	0,10	-
43	423119,93	1311676,95	Аналитический метод	0,10	-
44	423126,99	1311683,48	Аналитический метод	0,10	-
45	423135,55	1311687,50	Аналитический метод	0,10	-
46	423141,42	1311753,93	Аналитический метод	0,10	-
47	423144,80	1311753,04	Аналитический метод	0,10	-
48	423145,37	1311756,66	Аналитический метод	0,10	-
49	423151,18	1311801,15	Аналитический метод	0,10	-
50	423147,22	1311801,67	Аналитический метод	0,10	-
51	423141,52	1311758,04	Аналитический метод	0,10	-
52	423140,03	1311758,44	Аналитический метод	0,10	-
53	423137,26	1311758,89	Аналитический метод	0,10	-
54	423129,78	1311760,13	Аналитический метод	0,10	-
55	423098,21	1311766,70	Аналитический метод	0,10	-
56	423094,55	1311759,43	Аналитический метод	0,10	-
57	423093,22	1311756,30	Аналитический метод	0,10	-
58	423082,92	1311733,96	Аналитический метод	0,10	-
59	423086,56	1311732,28	Аналитический метод	0,10	-
60	423096,88	1311754,68	Аналитический метод	0,10	-
61	423098,19	1311757,75	Аналитический метод	0,10	-
62	423100,41	1311762,16	Аналитический метод	0,10	-
63	423129,04	1311756,19	Аналитический метод	0,10	-
64	423136,62	1311754,95	Аналитический метод	0,10	-
65	423137,48	1311754,80	Аналитический метод	0,10	-

Сведения о местоположении границ объекта

66	423131,77	1311690,14	Аналитический метод	0,10	-
67	423122,43	1311685,76	Аналитический метод	0,10	-
68	423122,98	1311685,22	Аналитический метод	0,10	-
69	423117,17	1311679,85	Аналитический метод	0,10	-
70	423105,43	1311668,35	Аналитический метод	0,10	-
71	423092,26	1311655,56	Аналитический метод	0,10	-
72	423074,98	1311638,76	Аналитический метод	0,10	-
73	423016,91	1311604,11	Аналитический метод	0,10	-
74	423030,14	1311563,99	Аналитический метод	0,10	-
75	423033,10	1311553,58	Аналитический метод	0,10	-
76	423033,24	1311553,60	Аналитический метод	0,10	-
77	423046,61	1311495,56	Аналитический метод	0,10	-
78	423047,96	1311490,08	Аналитический метод	0,10	-
79	423045,71	1311489,40	Аналитический метод	0,10	-
80	423067,38	1311440,11	Аналитический метод	0,10	-
81	423055,90	1311408,39	Аналитический метод	0,10	-
82	423079,59	1311327,45	Аналитический метод	0,10	-
83	423092,53	1311276,27	Аналитический метод	0,10	-
84	423092,64	1311275,72	Аналитический метод	0,10	-
85	423092,89	1311274,84	Аналитический метод	0,10	-
86	423092,36	1311269,08	Аналитический метод	0,10	-
87	423095,11	1311270,18	Аналитический метод	0,10	-
88	423095,22	1311269,86	Аналитический метод	0,10	-
89	423099,90	1311252,21	Аналитический метод	0,10	-
90	423102,85	1311253,00	Аналитический метод	0,10	-
91	423109,87	1311224,91	Аналитический метод	0,10	-
92	423125,40	1311159,16	Аналитический метод	0,10	-
93	423132,14	1311129,73	Аналитический метод	0,10	-
94	423171,96	1310963,94	Аналитический метод	0,10	-
95	423187,92	1310896,98	Аналитический метод	0,10	-
96	423204,18	1310830,40	Аналитический метод	0,10	-
97	423222,03	1310752,91	Аналитический метод	0,10	-
98	423239,99	1310672,38	Аналитический метод	0,10	-
99	423236,12	1310671,39	Аналитический метод	0,10	-
100	423255,84	1310603,14	Аналитический метод	0,10	-
101	423285,31	1310505,39	Аналитический метод	0,10	-
1	423301,36	1310457,33	Аналитический метод	0,10	-

3. Сведения о характерных точках части (частей) границы объекта

Обозначение характерных точек части границы	Координаты, м		Метод определения координат характерной точки	Средняя квадратическая погрешность положения характерной точки (M), м	Описание обозначения точки на местности (при наличии)
	X	Y			
1	2	3	4	5	6
Часть № -					
-	-	-	-	-	-

План границ объекта

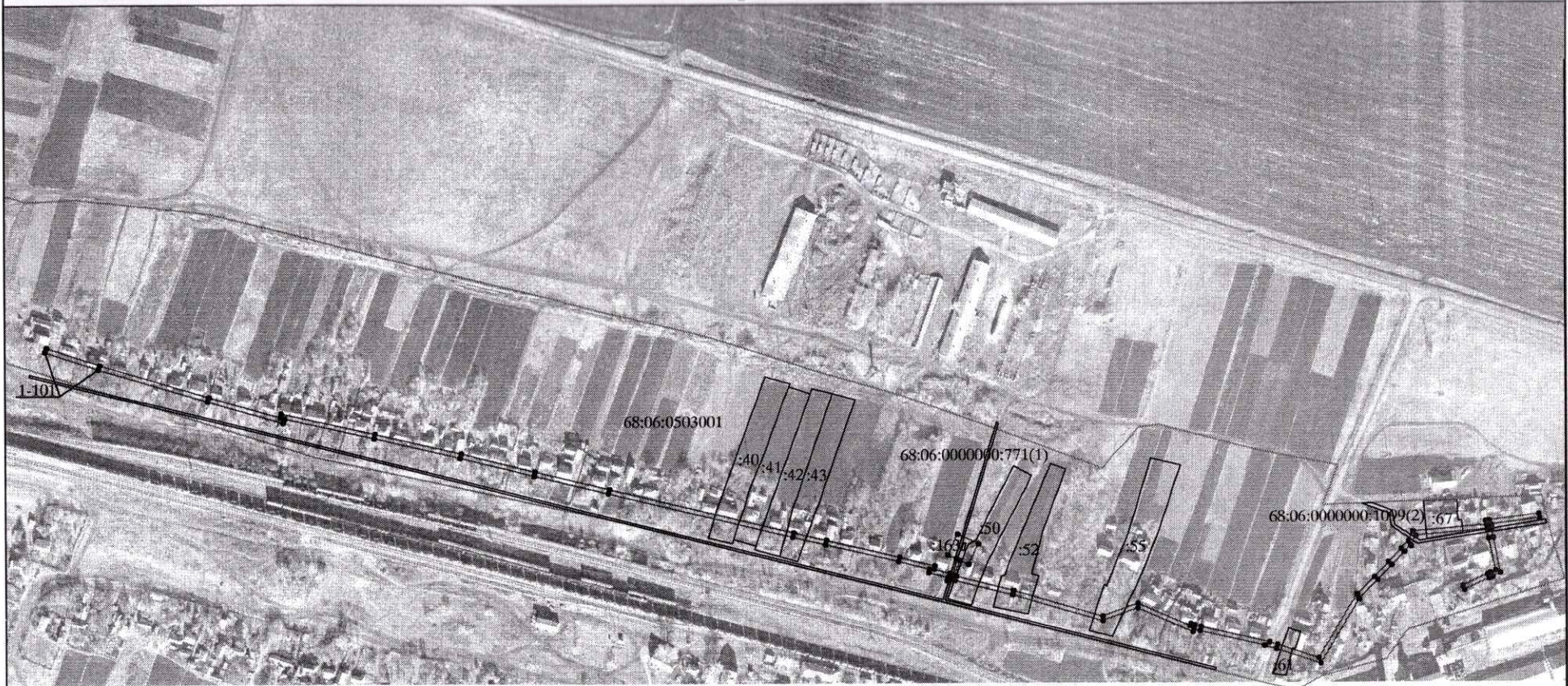

Используемые условные знаки и обозначения:

Масштаб 1:5 000

- 1 - характерная точка границы публичного сервитута
сооружение с КН 68:06:0503001:79
- - граница публичного сервитута
- - границы земельных участков в отношении которых испрашивается публичный сервитут и границы
которых внесены в ЕГРН
- - граница кадастрового квартала
- - граница населенных пунктов и МО

Подпись _____ Дата 28.11.2024 г.

Место для оттиска печати (при наличии) лица, составившего описание местоположения границ объекта

