

**местоположения границ населенных пунктов, территориальных зон, особо охраняемых природных территорий, зон с особыми условиями использования территории**

**Публичный сервитут в целях размещения линейного объекта сооружение протяженностью 4746 м с кадастровым номером 68:06:0000000:341, адрес (местоположение): Тамбовская область, р-н Кирсановский, село Вячка, ул. Комуна, ул. 8 Марта, ул. Городок, ул. Курган**

(наименование объекта, местоположение границ которого описано (далее - объект))

**Раздел 1**

**Сведения об объекте**

<b>№ п/п</b>	<b>Характеристики объекта</b>	<b>Описание характеристик</b>
<b>1</b>	<b>2</b>	<b>3</b>
1.	Местоположение объекта	Тамбовская область, м.о Кирсановский
2.	Площадь объекта +/- величина погрешности определения площади (Р +/- Дельта Р)	17940 +/- 47 м <sup>2</sup>
3.	Иные характеристики объекта	-

## Сведения о местоположении границ объекта

1. Система координат МСК-68

2. Сведения о характерных точках границ объекта

Обозначение характерных точек границ	Координаты, м		Метод определения координат характерной точки	Средняя квадратическая погрешность положения характерной точки (Mt), м	Описание обозначения точки на местности (при наличии)
	X	Y			
1	2	3	4	5	6
1	418305.38	1324201.00	Аналитический метод	0.1	-
2	418306.64	1324207.19	Аналитический метод	0.1	-
3	418284.99	1324214.73	Аналитический метод	0.1	-
4	418282.21	1324215.75	Аналитический метод	0.1	-
5	418280.00	1324216.40	Аналитический метод	0.1	-
6	418287.23	1324246.04	Аналитический метод	0.1	-
7	418289.96	1324257.14	Аналитический метод	0.1	-
8	418297.32	1324287.14	Аналитический метод	0.1	-
9	418262.30	1324294.91	Аналитический метод	0.1	-
10	418255.35	1324296.45	Аналитический метод	0.1	-
11	418200.23	1324309.43	Аналитический метод	0.1	-
12	418060.32	1324339.14	Аналитический метод	0.1	-
13	418030.98	1324346.90	Аналитический метод	0.1	-
14	418019.28	1324350.00	Аналитический метод	0.1	-
15	418015.70	1324328.22	Аналитический метод	0.1	-
16	417960.57	1324336.20	Аналитический метод	0.1	-
17	417954.67	1324337.06	Аналитический метод	0.1	-
18	417931.84	1324340.36	Аналитический метод	0.1	-
19	417848.17	1324344.55	Аналитический метод	0.1	-
20	417823.70	1324345.76	Аналитический метод	0.1	-
21	417824.52	1324316.84	Аналитический метод	0.1	-
22	417795.05	1324314.99	Аналитический метод	0.1	-

## 2. Сведения о характерных точках границ объекта

Обозначение характерных точек границ	Координаты, м		Метод определения координат характерной точки	Средняя квадратическая погрешность положения характерной точки (M <sub>t</sub> ), м	Описание обозначения точки на местности (при наличии)
	X	Y			
1	2	3	4	5	6
23	417787.70	1324314.64	Аналитический метод	0.1	-
24	417746.00	1324316.13	Аналитический метод	0.1	-
25	417728.44	1324318.22	Аналитический метод	0.1	-
26	417740.80	1324370.05	Аналитический метод	0.1	-
27	417771.16	1324361.87	Аналитический метод	0.1	-
28	417772.20	1324365.73	Аналитический метод	0.1	-
29	417734.73	1324375.83	Аналитический метод	0.1	-
30	417733.69	1324371.97	Аналитический метод	0.1	-
31	417736.93	1324371.09	Аналитический метод	0.1	-
32	417724.47	1324318.84	Аналитический метод	0.1	-
33	417697.55	1324324.17	Аналитический метод	0.1	-
34	417636.20	1324344.98	Аналитический метод	0.1	-
35	417647.75	1324382.28	Аналитический метод	0.1	-
36	417643.93	1324383.47	Аналитический метод	0.1	-
37	417632.50	1324346.55	Аналитический метод	0.1	-
38	417611.31	1324357.08	Аналитический метод	0.1	-
39	417603.02	1324361.30	Аналитический метод	0.1	-
40	417546.13	1324395.16	Аналитический метод	0.1	-
41	417520.50	1324415.27	Аналитический метод	0.1	-
42	417520.35	1324415.38	Аналитический метод	0.1	-
43	417524.81	1324489.51	Аналитический метод	0.1	-
44	417525.20	1324498.53	Аналитический метод	0.1	-
45	417504.80	1324528.15	Аналитический метод	0.1	-
46	417502.11	1324541.56	Аналитический метод	0.1	-
47	417505.61	1324542.52	Аналитический метод	0.1	-

## 2. Сведения о характерных точках границ объекта

Обозначение характерных точек границ	Координаты, м		Метод определения координат характерной точки	Средняя квадратическая погрешность положения характерной точки (Mt), м	Описание обозначения точки на местности (при наличии)
	X	Y			
1	2	3	4	5	6
48	417478.37	1324660.62	Аналитический метод	0.1	-
49	417477.44	1324673.34	Аналитический метод	0.1	-
50	417488.86	1324756.51	Аналитический метод	0.1	-
51	417504.54	1324818.54	Аналитический метод	0.1	-
52	417511.18	1324844.78	Аналитический метод	0.1	-
53	417513.70	1324854.77	Аналитический метод	0.1	-
54	417529.29	1324877.77	Аналитический метод	0.1	-
55	417604.57	1324997.74	Аналитический метод	0.1	-
56	417601.19	1324999.88	Аналитический метод	0.1	-
57	417525.93	1324879.95	Аналитический метод	0.1	-
58	417510.00	1324856.43	Аналитический метод	0.1	-
59	417507.29	1324845.74	Аналитический метод	0.1	-
60	417500.66	1324819.50	Аналитический метод	0.1	-
61	417484.92	1324757.27	Аналитический метод	0.1	-
62	417473.42	1324673.46	Аналитический метод	0.1	-
63	417474.41	1324660.02	Аналитический метод	0.1	-
64	417500.85	1324545.36	Аналитический метод	0.1	-
65	417497.45	1324544.44	Аналитический метод	0.1	-
66	417501.04	1324526.56	Аналитический метод	0.1	-
67	417521.14	1324497.37	Аналитический метод	0.1	-
68	417520.81	1324489.71	Аналитический метод	0.1	-
69	417516.23	1324413.46	Аналитический метод	0.1	-
70	417518.06	1324412.09	Аналитический метод	0.1	-
71	417543.87	1324391.86	Аналитический метод	0.1	-
72	417601.08	1324357.80	Аналитический метод	0.1	-

Обозначение характерных точек границ	Координаты, м		Метод определения координат характерной точки	Средняя квадратическая погрешность положения характерной точки (Mt), м	Описание обозначения точки на местности (при наличии)
	X	Y			
1	2	3	4	5	6
73	417609.51	1324353.51	Аналитический метод	0.1	-
74	417632.94	1324341.86	Аналитический метод	0.1	-
75	417696.51	1324320.29	Аналитический метод	0.1	-
76	417725.66	1324314.52	Аналитический метод	0.1	-
77	417745.70	1324312.13	Аналитический метод	0.1	-
78	417787.72	1324310.64	Аналитический метод	0.1	-
79	417795.27	1324310.99	Аналитический метод	0.1	-
80	417828.62	1324313.08	Аналитический метод	0.1	-
81	417827.82	1324341.56	Аналитический метод	0.1	-
82	417847.97	1324340.55	Аналитический метод	0.1	-
83	417931.46	1324336.38	Аналитический метод	0.1	-
84	417954.10	1324333.10	Аналитический метод	0.1	-
85	417960.00	1324332.24	Аналитический метод	0.1	-
86	418019.00	1324323.70	Аналитический метод	0.1	-
87	418022.52	1324345.00	Аналитический метод	0.1	-
88	418029.96	1324343.03	Аналитический метод	0.1	-
89	418059.40	1324335.24	Аналитический метод	0.1	-
90	418199.35	1324305.53	Аналитический метод	0.1	-
91	418254.45	1324292.55	Аналитический метод	0.1	-
92	418261.44	1324291.00	Аналитический метод	0.1	-
93	418292.46	1324284.12	Аналитический метод	0.1	-
94	418286.08	1324258.10	Аналитический метод	0.1	-
95	418283.35	1324247.00	Аналитический метод	0.1	-
96	418275.22	1324213.64	Аналитический метод	0.1	-
97	418281.01	1324211.93	Аналитический метод	0.1	-

Обозначение характерных точек границ	Координаты, м		Метод определения координат характерной точки	Средняя квадратическая погрешность положения характерной точки (Mt), м	Описание обозначения точки на местности (при наличии)
	X	Y			
1	2	3	4	5	6
98	418282.10	1324211.53	Аналитический метод	0.1	-
99	418273.48	1324155.22	Аналитический метод	0.1	-
100	418224.50	1324160.98	Аналитический метод	0.1	-
101	418227.66	1324196.10	Аналитический метод	0.1	-
102	418223.68	1324196.46	Аналитический метод	0.1	-
103	418220.35	1324159.48	Аналитический метод	0.1	-
104	418216.95	1324133.74	Аналитический метод	0.1	-
105	418165.52	1324139.39	Аналитический метод	0.1	-
106	418117.00	1324145.04	Аналитический метод	0.1	-
107	418118.23	1324150.07	Аналитический метод	0.1	-
108	418081.25	1324160.87	Аналитический метод	0.1	-
109	418076.81	1324162.27	Аналитический метод	0.1	-
110	418012.97	1324181.08	Аналитический метод	0.1	-
111	418005.47	1324183.14	Аналитический метод	0.1	-
112	417998.03	1324185.17	Аналитический метод	0.1	-
113	418005.19	1324210.97	Аналитический метод	0.1	-
114	418001.34	1324212.04	Аналитический метод	0.1	-
115	417994.17	1324186.22	Аналитический метод	0.1	-
116	417972.41	1324192.17	Аналитический метод	0.1	-
117	417947.17	1324199.11	Аналитический метод	0.1	-
118	417943.23	1324203.49	Аналитический метод	0.1	-
119	417931.23	1324203.49	Аналитический метод	0.1	-
120	417922.50	1324205.81	Аналитический метод	0.1	-
121	417925.33	1324219.74	Аналитический метод	0.1	-
122	417893.05	1324231.07	Аналитический метод	0.1	-



## 2. Сведения о характерных точках границ объекта

Обозначение характерных точек границ	Координаты, м		Метод определения координат характерной точки	Средняя квадратическая погрешность положения характерной точки (M <sub>t</sub> ), м	Описание обозначения точки в местности наличие
	X	Y			
1	2	3	4	5	6
123	417890.24	1324232.07	Аналитический метод	0.1	-
124	417891.48	1324237.15	Аналитический метод	0.1	-
125	417893.23	1324245.50	Аналитический метод	0.1	-
126	417898.93	1324274.68	Аналитический метод	0.1	-
127	417895.01	1324275.44	Аналитический метод	0.1	-
128	417889.31	1324246.30	Аналитический метод	0.1	-
129	417887.58	1324238.03	Аналитический метод	0.1	-
130	417886.45	1324233.42	Аналитический метод	0.1	-
131	417862.22	1324241.90	Аналитический метод	0.1	-
132	417852.45	1324245.28	Аналитический метод	0.1	-
133	417830.21	1324252.97	Аналитический метод	0.1	-
134	417801.16	1324263.19	Аналитический метод	0.1	-
135	417796.22	1324264.90	Аналитический метод	0.1	-
136	417795.76	1324265.02	Аналитический метод	0.1	-
137	417794.29	1324265.46	Аналитический метод	0.1	-
138	417789.50	1324257.16	Аналитический метод	0.1	-
139	417769.90	1324259.16	Аналитический метод	0.1	-
140	417765.88	1324238.93	Аналитический метод	0.1	-
141	417761.05	1324239.84	Аналитический метод	0.1	-
142	417750.22	1324242.15	Аналитический метод	0.1	-
143	417729.62	1324247.22	Аналитический метод	0.1	-
144	417735.55	1324273.52	Аналитический метод	0.1	-
145	417712.96	1324280.67	Аналитический метод	0.1	-
146	417692.12	1324287.26	Аналитический метод	0.1	-
147	417687.32	1324288.79	Аналитический метод	0.1	-

Обозначение характерных точек границ	Координаты, м		Метод определения координат характерной точки	Средняя квадратическая погрешность положения характерной точки (M <sub>t</sub> ), м	Описание обозначения точки на местности (при наличии)
	X	Y			
1	2	3	4	5	6
148	417654.76	1324299.18	Аналитический метод	0.1	-
149	417630.32	1324307.75	Аналитический метод	0.1	-
150	417627.17	1324301.29	Аналитический метод	0.1	-
151	417620.97	1324304.39	Аналитический метод	0.1	-
152	417611.53	1324309.12	Аналитический метод	0.1	-
153	417602.24	1324313.82	Аналитический метод	0.1	-
154	417592.62	1324318.68	Аналитический метод	0.1	-
155	417584.83	1324322.63	Аналитический метод	0.1	-
156	417590.44	1324333.29	Аналитический метод	0.1	-
157	417587.90	1324334.86	Аналитический метод	0.1	-
158	417574.90	1324342.12	Аналитический метод	0.1	-
159	417540.26	1324363.14	Аналитический метод	0.1	-
160	417528.57	1324369.62	Аналитический метод	0.1	-
161	417494.77	1324384.67	Аналитический метод	0.1	-
162	417493.19	1324381.00	Аналитический метод	0.1	-
163	417526.79	1324366.04	Аналитический метод	0.1	-
164	417538.26	1324359.68	Аналитический метод	0.1	-
165	417572.88	1324338.66	Аналитический метод	0.1	-
166	417585.14	1324331.82	Аналитический метод	0.1	-
167	417579.39	1324320.89	Аналитический метод	0.1	-
168	417590.81	1324315.12	Аналитический метод	0.1	-
169	417600.43	1324310.25	Аналитический метод	0.1	-
170	417609.73	1324305.54	Аналитический метод	0.1	-
171	417619.18	1324300.82	Аналитический метод	0.1	-
172	417628.99	1324295.91	Аналитический метод	0.1	-



## 2. Сведения о характерных точках границ объекта

Обозначение характерных точек границ	Координаты, м		Метод определения координат характерной точки	Средняя квадратическая погрешность положения характерной точки (M <sub>t</sub> ), м	Описание обозначения точки местности наличие
	X	Y			
1	2	3	4	5	6
173	417632.36	1324302.79	Аналитический метод	0.1	-
174	417653.48	1324295.38	Аналитический метод	0.1	-
175	417686.10	1324284.97	Аналитический метод	0.1	-
176	417690.92	1324283.45	Аналитический метод	0.1	-
177	417711.76	1324276.85	Аналитический метод	0.1	-
178	417730.84	1324270.81	Аналитический метод	0.1	-
179	417724.93	1324244.64	Аналитический метод	0.1	-
180	417726.30	1324244.14	Аналитический метод	0.1	-
181	417724.35	1324235.91	Аналитический метод	0.1	-
182	417723.08	1324229.99	Аналитический метод	0.1	-
183	417719.63	1324213.18	Аналитический метод	0.1	-
184	417716.58	1324198.34	Аналитический метод	0.1	-
185	417716.54	1324198.14	Аналитический метод	0.1	-
186	417713.06	1324181.19	Аналитический метод	0.1	-
187	417717.72	1324180.23	Аналитический метод	0.1	-
188	417718.52	1324184.15	Аналитический метод	0.1	-
189	417717.78	1324184.30	Аналитический метод	0.1	-
190	417720.46	1324197.34	Аналитический метод	0.1	-
191	417720.50	1324197.54	Аналитический метод	0.1	-
192	417723.55	1324212.37	Аналитический метод	0.1	-
193	417727.00	1324229.17	Аналитический метод	0.1	-
194	417727.84	1324233.09	Аналитический метод	0.1	-
195	417734.70	1324231.59	Аналитический метод	0.1	-
196	417735.50	1324235.51	Аналитический метод	0.1	-
197	417728.72	1324236.99	Аналитический метод	0.1	-

Обозначение характерных точек границ	Координаты, м		Метод определения координат характерной точки	Средняя квадратическая погрешность положения характерной точки (Mt), м	Описание обозначения точки на местности (при наличии)
	X	Y			
1	2	3	4	5	6
198	417730.13	1324242.98	Аналитический метод	0.1	-
199	417749.32	1324238.25	Аналитический метод	0.1	-
200	417760.27	1324235.92	Аналитический метод	0.1	-
201	417769.02	1324234.27	Аналитический метод	0.1	-
202	417773.12	1324254.82	Аналитический метод	0.1	-
203	417791.18	1324252.97	Аналитический метод	0.1	-
204	417789.41	1324245.62	Аналитический метод	0.1	-
205	417786.60	1324246.28	Аналитический метод	0.1	-
206	417785.68	1324242.39	Аналитический метод	0.1	-
207	417788.48	1324241.73	Аналитический метод	0.1	-
208	417784.22	1324223.86	Аналитический метод	0.1	-
209	417781.42	1324224.52	Аналитический метод	0.1	-
210	417780.49	1324220.63	Аналитический метод	0.1	-
211	417783.29	1324219.97	Аналитический метод	0.1	-
212	417782.08	1324214.90	Аналитический метод	0.1	-
213	417778.88	1324215.71	Аналитический метод	0.1	-
214	417777.90	1324211.83	Аналитический метод	0.1	-
215	417781.16	1324211.01	Аналитический метод	0.1	-
216	417778.61	1324200.35	Аналитический метод	0.1	-
217	417775.41	1324201.16	Аналитический метод	0.1	-
218	417774.43	1324197.28	Аналитический метод	0.1	-
219	417777.67	1324196.46	Аналитический метод	0.1	-
220	417776.00	1324189.68	Аналитический метод	0.1	-
221	417772.78	1324190.49	Аналитический метод	0.1	-
222	417771.80	1324186.62	Аналитический метод	0.1	-

## 2. Сведения о характерных точках границ объекта

Обозначение характерных точек границ	Координаты, м		Метод определения координат характерной точки	Средняя квадратическая погрешность положения характерной точки (Mt), м	Описание обозначения точки местности наличие
	X	Y			
1	2	3	4	5	6
223	417775.04	1324185.79	Аналитический метод	0.1	-
224	417773.33	1324178.86	Аналитический метод	0.1	-
225	417771.41	1324179.29	Аналитический метод	0.1	-
226	417770.54	1324175.39	Аналитический метод	0.1	-
227	417772.42	1324174.96	Аналитический метод	0.1	-
228	417771.73	1324171.82	Аналитический метод	0.1	-
229	417767.70	1324153.54	Аналитический метод	0.1	-
230	417766.29	1324153.84	Аналитический метод	0.1	-
231	417765.44	1324149.93	Аналитический метод	0.1	-
232	417766.91	1324149.61	Аналитический метод	0.1	-
233	417766.89	1324149.55	Аналитический метод	0.1	-
234	417766.75	1324149.59	Аналитический метод	0.1	-
235	417766.60	1324148.91	Аналитический метод	0.1	-
236	417765.39	1324149.17	Аналитический метод	0.1	-
237	417764.54	1324145.26	Аналитический метод	0.1	-
238	417765.72	1324145.01	Аналитический метод	0.1	-
239	417763.88	1324136.84	Аналитический метод	0.1	-
240	417745.01	1324139.92	Аналитический метод	0.1	-
241	417738.07	1324103.58	Аналитический метод	0.1	-
242	417737.99	1324103.59	Аналитический метод	0.1	-
243	417737.67	1324103.66	Аналитический метод	0.1	-
244	417737.30	1324103.73	Аналитический метод	0.1	-
245	417735.58	1324104.05	Аналитический метод	0.1	-
246	417725.48	1324105.86	Аналитический метод	0.1	-
247	417723.82	1324106.25	Аналитический метод	0.1	-

Обозначение характерных точек границ	Координаты, м		Метод определения координат характерной точки	Средняя квадратическая погрешность положения характерной точки (M <sub>t</sub> ), м	Описание обозначения точки на местности (при наличии)
	X	Y			
1	2	3	4	5	6
248	417723.40	1324106.32	Аналитический метод	0.1	-
249	417723.08	1324106.37	Аналитический метод	0.1	-
250	417692.75	1324112.09	Аналитический метод	0.1	-
251	417682.56	1324018.83	Аналитический метод	0.1	-
252	417683.02	1323983.29	Аналитический метод	0.1	-
253	417684.09	1323957.99	Аналитический метод	0.1	-
254	417682.90	1323957.95	Аналитический метод	0.1	-
255	417683.04	1323953.95	Аналитический метод	0.1	-
256	417684.26	1323953.99	Аналитический метод	0.1	-
257	417685.39	1323927.54	Аналитический метод	0.1	-
258	417685.21	1323924.73	Аналитический метод	0.1	-
259	417689.21	1323924.49	Аналитический метод	0.1	-
260	417689.39	1323927.50	Аналитический метод	0.1	-
261	417688.18	1323956.15	Аналитический метод	0.1	-
262	417687.02	1323983.41	Аналитический метод	0.1	-
263	417686.56	1324018.63	Аналитический метод	0.1	-
264	417696.25	1324107.35	Аналитический метод	0.1	-
265	417722.40	1324102.43	Аналитический метод	0.1	-
266	417722.77	1324102.37	Аналитический метод	0.1	-
267	417723.04	1324102.33	Аналитический метод	0.1	-
268	417724.66	1324101.94	Аналитический метод	0.1	-
269	417734.86	1324100.11	Аналитический метод	0.1	-
270	417736.56	1324099.79	Аналитический метод	0.1	-
271	417736.93	1324099.72	Аналитический метод	0.1	-
272	417737.35	1324099.65	Аналитический метод	0.1	-

## 2. Сведения о характерных точках границ объекта

Обозначение характерных точек границ	Координаты, м		Метод определения координат характерной точки	Средняя квадратическая погрешность положения характерной точки (Mf), м	Опт обозн точ местн нал
	X	Y			
1	2	3	4	5	
273	417741.29	1324099.10	Аналитический метод	0.1	
274	417748.21	1324135.34	Аналитический метод	0.1	
275	417766.96	1324132.28	Аналитический метод	0.1	
276	417769.99	1324145.73	Аналитический метод	0.1	
277	417770.26	1324145.98	Аналитический метод	0.1	
278	417770.42	1324146.60	Аналитический метод	0.1	
279	417771.18	1324150.77	Аналитический метод	0.1	
280	417775.63	1324170.96	Аналитический метод	0.1	
281	417776.75	1324176.03	Аналитический метод	0.1	
282	417779.40	1324186.77	Аналитический метод	0.1	
283	417782.03	1324197.44	Аналитический метод	0.1	
284	417785.51	1324212.00	Аналитический метод	0.1	
285	417787.65	1324220.98	Аналитический метод	0.1	
286	417792.84	1324242.74	Аналитический метод	0.1	
287	417797.07	1324260.37	Аналитический метод	0.1	
288	417799.84	1324259.41	Аналитический метод	0.1	
289	417827.28	1324249.76	Аналитический метод	0.1	
290	417823.37	1324228.06	Аналитический метод	0.1	
291	417819.25	1324204.55	Аналитический метод	0.1	
292	417817.46	1324195.16	Аналитический метод	0.1	
293	417816.62	1324190.76	Аналитический метод	0.1	
294	417815.45	1324180.82	Аналитический метод	0.1	
295	417813.71	1324165.95	Аналитический метод	0.1	
296	417810.69	1324144.66	Аналитический метод	0.1	
297	417808.74	1324130.61	Аналитический метод	0.1	



Обозначение характерных точек границ	Координаты, м		Метод определения координат характерной точки	Средняя квадратическая погрешность положения характерной точки (Mt), м	Описание обозначения точки на местности (при наличии)
	X	Y			
1	2	3	4	5	6
298	417806.92	1324130.89	Аналитический метод	0.1	-
299	417805.00	1324120.26	Аналитический метод	0.1	-
300	417804.32	1324116.54	Аналитический метод	0.1	-
301	417803.57	1324112.39	Аналитический метод	0.1	-
302	417807.51	1324111.68	Аналитический метод	0.1	-
303	417808.26	1324115.82	Аналитический метод	0.1	-
304	417808.93	1324119.55	Аналитический метод	0.1	-
305	417810.16	1324126.35	Аналитический метод	0.1	-
306	417812.14	1324126.05	Аналитический метод	0.1	-
307	417814.65	1324144.11	Аналитический метод	0.1	-
308	417817.38	1324163.39	Аналитический метод	0.1	-
309	417818.20	1324163.26	Аналитический метод	0.1	-
310	417818.83	1324167.21	Аналитический метод	0.1	-
311	417817.90	1324167.36	Аналитический метод	0.1	-
312	417819.43	1324180.35	Аналитический метод	0.1	-
313	417820.58	1324190.16	Аналитический метод	0.1	-
314	417821.39	1324194.41	Аналитический метод	0.1	-
315	417823.18	1324203.83	Аналитический метод	0.1	-
316	417826.96	1324225.37	Аналитический метод	0.1	-
317	417831.07	1324224.59	Аналитический метод	0.1	-
318	417831.81	1324228.51	Аналитический метод	0.1	-
319	417827.66	1324229.31	Аналитический метод	0.1	-
320	417831.10	1324248.42	Аналитический метод	0.1	-
321	417851.15	1324241.50	Аналитический метод	0.1	-
322	417860.90	1324238.12	Аналитический метод	0.1	-

## 2. Сведения о характерных точках границ объекта

Обозначение характерных точек границ	Координаты, м		Метод определения координат характерной точки	Средняя квадратическая погрешность положения характерной точки (M <sub>t</sub> ), м	Описание обозначения точек местности наличие
	X	Y			
1	2	3	4	5	6
323	417887.20	1324228.91	Аналитический метод	0.1	-
324	417890.06	1324227.89	Аналитический метод	0.1	-
325	417885.71	1324207.72	Аналитический метод	0.1	-
326	417869.01	1324211.23	Аналитический метод	0.1	-
327	417868.18	1324207.32	Аналитический метод	0.1	-
328	417884.88	1324203.80	Аналитический метод	0.1	-
329	417884.59	1324202.45	Аналитический метод	0.1	-
330	417873.08	1324203.98	Аналитический метод	0.1	-
331	417872.01	1324195.71	Аналитический метод	0.1	-
332	417871.23	1324187.07	Аналитический метод	0.1	-
333	417869.44	1324167.70	Аналитический метод	0.1	-
334	417868.62	1324158.49	Аналитический метод	0.1	-
335	417867.82	1324152.83	Аналитический метод	0.1	-
336	417871.78	1324152.27	Аналитический метод	0.1	-
337	417872.60	1324158.03	Аналитический метод	0.1	-
338	417873.42	1324167.34	Аналитический метод	0.1	-
339	417875.21	1324186.71	Аналитический метод	0.1	-
340	417875.99	1324195.27	Аналитический метод	0.1	-
341	417876.54	1324199.48	Аналитический метод	0.1	-
342	417883.77	1324198.54	Аналитический метод	0.1	-
343	417891.20	1324197.49	Аналитический метод	0.1	-
344	417890.58	1324193.34	Аналитический метод	0.1	-
345	417889.15	1324184.78	Аналитический метод	0.1	-
346	417888.57	1324180.99	Аналитический метод	0.1	-
347	417887.34	1324171.14	Аналитический метод	0.1	-

Обозначение характерных точек границ	Координаты, м		Метод определения координат характерной точки	Средняя квадратическая погрешность положения характерной точки (Mf), м	Описание обозначения точки на местности (при наличии)
	X	Y			
1	2	3	4	5	6
348	417886.59	1324164.22	Аналитический метод	0.1	-
349	417885.52	1324154.94	Аналитический метод	0.1	-
350	417882.00	1324124.57	Аналитический метод	0.1	-
351	417887.16	1324123.89	Аналитический метод	0.1	-
352	417885.34	1324111.37	Аналитический метод	0.1	-
353	417885.23	1324110.63	Аналитический метод	0.1	-
354	417889.19	1324110.05	Аналитический метод	0.1	-
355	417889.30	1324110.79	Аналитический метод	0.1	-
356	417891.27	1324124.32	Аналитический метод	0.1	-
357	417891.71	1324127.33	Аналитический метод	0.1	-
358	417886.42	1324128.03	Аналитический метод	0.1	-
359	417889.26	1324152.50	Аналитический метод	0.1	-
360	417892.94	1324152.08	Аналитический метод	0.1	-
361	417893.39	1324156.06	Аналитический метод	0.1	-
362	417889.72	1324156.47	Аналитический метод	0.1	-
363	417890.34	1324161.79	Аналитический метод	0.1	-
364	417894.02	1324161.37	Аналитический метод	0.1	-
365	417894.47	1324165.35	Аналитический метод	0.1	-
366	417890.78	1324165.76	Аналитический метод	0.1	-
367	417891.32	1324170.68	Аналитический метод	0.1	-
368	417892.53	1324180.45	Аналитический метод	0.1	-
369	417893.09	1324184.14	Аналитический метод	0.1	-
370	417894.21	1324190.76	Аналитический метод	0.1	-
371	417895.17	1324190.61	Аналитический метод	0.1	-
372	417895.77	1324194.57	Аналитический метод	0.1	-

## 2. Сведения о характерных точках границ объекта

Обозначение характерных точек границ	Координаты, м		Метод определения координат характерной точки	Средняя квадратическая погрешность положения характерной точки (Mt), м	Описание обозначения точки на местности (при наличии)
	X	Y			
1	2	3	4	5	6
373	417894.83	1324194.71	Аналитический метод	0.1	-
374	417895.76	1324200.89	Аналитический метод	0.1	-
375	417888.57	1324201.90	Аналитический метод	0.1	-
376	417889.21	1324204.93	Аналитический метод	0.1	-
377	417893.86	1324226.54	Аналитический метод	0.1	-
378	417920.71	1324217.12	Аналитический метод	0.1	-
379	417917.84	1324202.91	Аналитический метод	0.1	-
380	417930.19	1324199.63	Аналитический метод	0.1	-
381	417942.17	1324196.34	Аналитический метод	0.1	-
382	417946.11	1324195.25	Аналитический метод	0.1	-
383	417970.11	1324188.65	Аналитический метод	0.1	-
384	417970.73	1324184.82	Аналитический метод	0.1	-
385	417972.21	1324174.67	Аналитический метод	0.1	-
386	417976.41	1324144.32	Аналитический метод	0.1	-
387	417979.44	1324122.40	Аналитический метод	0.1	-
388	417983.08	1324092.63	Аналитический метод	0.1	-
389	417986.04	1324068.09	Аналитический метод	0.1	-
390	417989.42	1324043.64	Аналитический метод	0.1	-
391	417992.00	1324026.25	Аналитический метод	0.1	-
392	417994.89	1324006.86	Аналитический метод	0.1	-
393	417997.82	1323987.19	Аналитический метод	0.1	-
394	418007.07	1323988.21	Аналитический метод	0.1	-
395	418007.86	1323980.90	Аналитический метод	0.1	-
396	418003.16	1323980.45	Аналитический метод	0.1	-
397	418003.51	1323976.47	Аналитический метод	0.1	-

## 2. Сведения о характерных точках границ объекта

Обозначение характерных точек границ	Координаты, м		Метод определения координат характерной точки	Средняя квадратическая погрешность положения характерной точки (Mt), м	Описание обозначения точки на местности (при наличии)
	X	Y			
1	2	3	4	5	6
398	418008.37	1323976.93	Аналитический метод	0.1	-
399	418011.98	1323952.44	Аналитический метод	0.1	-
400	418007.36	1323952.00	Аналитический метод	0.1	-
401	418007.74	1323948.02	Аналитический метод	0.1	-
402	418012.51	1323948.47	Аналитический метод	0.1	-
403	418015.39	1323923.18	Аналитический метод	0.1	-
404	418010.97	1323922.86	Аналитический метод	0.1	-
405	418011.27	1323918.87	Аналитический метод	0.1	-
406	418015.83	1323919.21	Аналитический метод	0.1	-
407	418019.12	1323888.39	Аналитический метод	0.1	-
408	418016.37	1323888.19	Аналитический метод	0.1	-
409	418017.71	1323869.45	Аналитический метод	0.1	-
410	418012.19	1323868.96	Аналитический метод	0.1	-
411	418012.55	1323864.97	Аналитический метод	0.1	-
412	418018.00	1323865.46	Аналитический метод	0.1	-
413	418019.95	1323838.24	Аналитический метод	0.1	-
414	418021.30	1323819.45	Аналитический метод	0.1	-
415	418019.67	1323819.31	Аналитический метод	0.1	-
416	418020.01	1323815.32	Аналитический метод	0.1	-
417	418021.65	1323815.46	Аналитический метод	0.1	-
418	418021.69	1323815.04	Аналитический метод	0.1	-
419	418025.67	1323815.44	Аналитический метод	0.1	-
420	418025.43	1323817.79	Аналитический метод	0.1	-
421	418023.94	1323838.52	Аналитический метод	0.1	-
422	418021.84	1323867.77	Аналитический метод	0.1	-



Обозначение характерных точек границ	Координаты, м		Метод определения координат характерной точки	Средняя квадратическая погрешность положения характерной точки (M <sub>t</sub> ), м	Описание обозначения точки на местности (при наличии)
	X	Y			
1	2	3	4	5	6
423	418020.64	1323884.49	Аналитический метод	0.1	-
424	418023.53	1323884.70	Аналитический метод	0.1	-
425	418019.60	1323921.56	Аналитический метод	0.1	-
426	418016.25	1323950.91	Аналитический метод	0.1	-
427	418012.05	1323979.35	Аналитический метод	0.1	-
428	418010.61	1323992.63	Аналитический метод	0.1	-
429	418001.30	1323991.59	Аналитический метод	0.1	-
430	417998.85	1324007.45	Аналитический метод	0.1	-
431	417995.96	1324026.84	Аналитический метод	0.1	-
432	417993.38	1324044.21	Аналитический метод	0.1	-
433	417990.01	1324068.60	Аналитический метод	0.1	-
434	417987.05	1324093.11	Аналитический метод	0.1	-
435	417983.41	1324122.91	Аналитический метод	0.1	-
436	417980.37	1324144.89	Аналитический метод	0.1	-
437	417976.17	1324175.23	Аналитический метод	0.1	-
438	417974.69	1324185.42	Аналитический метод	0.1	-
439	417974.35	1324187.49	Аналитический метод	0.1	-
440	417995.04	1324181.84	Аналитический метод	0.1	-
441	418004.41	1324179.28	Аналитический метод	0.1	-
442	418011.87	1324177.24	Аналитический метод	0.1	-
443	418075.65	1324158.45	Аналитический метод	0.1	-
444	418078.72	1324157.47	Аналитический метод	0.1	-
445	418079.15	1324148.74	Аналитический метод	0.1	-
446	418079.23	1324147.04	Аналитический метод	0.1	-
447	418075.03	1324146.78	Аналитический метод	0.1	-

Обозначение характерных точек границ	Координаты, м		Метод определения координат характерной точки	Средняя квадратическая погрешность положения характерной точки (Mt), м	Описание обозначения точки на местности (при наличии)
	X	Y			
1	2	3	4	5	6
448	418075.27	1324142.79	Аналитический метод	0.1	-
449	418079.44	1324143.04	Аналитический метод	0.1	-
450	418081.17	1324114.68	Аналитический метод	0.1	-
451	418077.01	1324114.42	Аналитический метод	0.1	-
452	418077.25	1324110.43	Аналитический метод	0.1	-
453	418081.40	1324110.68	Аналитический метод	0.1	-
454	418081.76	1324103.75	Аналитический метод	0.1	-
455	418082.10	1324096.60	Аналитический метод	0.1	-
456	418082.20	1324094.58	Аналитический метод	0.1	-
457	418083.74	1324062.45	Аналитический метод	0.1	-
458	418083.98	1324038.03	Аналитический метод	0.1	-
459	418083.18	1324038.04	Аналитический метод	0.1	-
460	418083.16	1324034.04	Аналитический метод	0.1	-
461	418084.01	1324034.03	Аналитический метод	0.1	-
462	418084.13	1324011.63	Аналитический метод	0.1	-
463	418081.95	1324011.57	Аналитический метод	0.1	-
464	418082.07	1324007.57	Аналитический метод	0.1	-
465	418084.12	1324007.63	Аналитический метод	0.1	-
466	418083.99	1323996.31	Аналитический метод	0.1	-
467	418083.82	1323991.02	Аналитический метод	0.1	-
468	418079.93	1323991.21	Аналитический метод	0.1	-
469	418079.73	1323987.22	Аналитический метод	0.1	-
470	418083.58	1323987.03	Аналитический метод	0.1	-
471	418082.47	1323974.84	Аналитический метод	0.1	-
472	418078.46	1323975.04	Аналитический метод	0.1	-

## 2. Сведения о характерных точках границ объекта

Обозначение характерных точек границ	Координаты, м		Метод определения координат характерной точки	Средняя квадратическая погрешность положения характерной точки (M <sub>t</sub> ), м	Описание обозначения точки на местности (при наличии)
	X	Y			
1	2	3	4	5	6
473	418078.26	1323971.05	Аналитический метод	0.1	-
474	418082.10	1323970.86	Аналитический метод	0.1	-
475	418080.75	1323956.40	Аналитический метод	0.1	-
476	418076.73	1323956.60	Аналитический метод	0.1	-
477	418076.53	1323952.61	Аналитический метод	0.1	-
478	418080.41	1323952.41	Аналитический метод	0.1	-
479	418079.23	1323937.47	Аналитический метод	0.1	-
480	418078.78	1323924.28	Аналитический метод	0.1	-
481	418078.60	1323919.18	Аналитический метод	0.1	-
482	418078.09	1323919.21	Аналитический метод	0.1	-
483	418077.89	1323915.21	Аналитический метод	0.1	-
484	418078.46	1323915.18	Аналитический метод	0.1	-
485	418077.78	1323895.57	Аналитический метод	0.1	-
486	418077.27	1323895.59	Аналитический метод	0.1	-
487	418077.08	1323891.60	Аналитический метод	0.1	-
488	418077.65	1323891.57	Аналитический метод	0.1	-
489	418076.92	1323865.77	Аналитический метод	0.1	-
490	418071.91	1323865.80	Аналитический метод	0.1	-
491	418074.91	1323861.80	Аналитический метод	0.1	-
492	418076.78	1323861.77	Аналитический метод	0.1	-
493	418076.46	1323853.26	Аналитический метод	0.1	-
494	418071.48	1323853.31	Аналитический метод	0.1	-
495	418071.44	1323849.31	Аналитический метод	0.1	-
496	418076.41	1323849.26	Аналитический метод	0.1	-
497	418076.82	1323825.31	Аналитический метод	0.1	-

## 2. Сведения о характерных точках границ объекта

Обозначение характерных точек границ	Координаты, м		Метод определения координат характерной точки	Средняя квадратическая погрешность положения характерной точки (M <sub>t</sub> ), м	Описание обозначения точки на местности (при наличии)
	X	Y			
1	2	3	4	5	6
498	418075.32	1323825.23	Аналитический метод	0.1	-
499	418075.54	1323821.23	Аналитический метод	0.1	-
500	418080.88	1323821.51	Аналитический метод	0.1	-
501	418080.85	1323823.44	Аналитический метод	0.1	-
502	418080.38	1323851.22	Аналитический метод	0.1	-
503	418080.86	1323863.67	Аналитический метод	0.1	-
504	418081.71	1323893.41	Аналитический метод	0.1	-
505	418082.53	1323917.02	Аналитический метод	0.1	-
506	418082.77	1323924.14	Аналитический метод	0.1	-
507	418083.33	1323937.25	Аналитический метод	0.1	-
508	418084.55	1323954.14	Аналитический метод	0.1	-
509	418086.28	1323972.57	Аналитический метод	0.1	-
510	418087.76	1323988.80	Аналитический метод	0.1	-
511	418087.99	1323996.23	Аналитический метод	0.1	-
512	418088.14	1324009.68	Аналитический метод	0.1	-
513	418088.00	1324036.04	Аналитический метод	0.1	-
514	418087.74	1324062.57	Аналитический метод	0.1	-
515	418086.20	1324094.78	Аналитический метод	0.1	-
516	418086.10	1324096.79	Аналитический метод	0.1	-
517	418085.76	1324103.95	Аналитический метод	0.1	-
518	418085.29	1324112.91	Аналитический метод	0.1	-
519	418083.31	1324145.26	Аналитический метод	0.1	-
520	418083.15	1324148.92	Аналитический метод	0.1	-
521	418082.79	1324156.25	Аналитический метод	0.1	-
522	418113.43	1324147.31	Аналитический метод	0.1	-

Обозначение характерных точек границ	Координаты, м		Метод определения координат характерной точки	Средняя квадратическая погрешность положения характерной точки (Mt), м	Описание обозначения точки на местности (при наличии)
	X	Y			
1	2	3	4	5	6
523	418112.04	1324141.58	Аналитический метод	0.1	-
524	418165.08	1324135.41	Аналитический метод	0.1	-
525	418220.41	1324129.34	Аналитический метод	0.1	-
526	418224.06	1324157.00	Аналитический метод	0.1	-
527	418276.86	1324150.80	Аналитический метод	0.1	-
528	418285.93	1324210.17	Аналитический метод	0.1	-
529	418303.42	1324204.08	Аналитический метод	0.1	-
530	418302.88	1324201.44	Аналитический метод	0.1	-
1	418305.38	1324201.00	Аналитический метод	0.1	-

3. Сведения о характерных точках части (частей) границы объекта

Обозначение характерных точек части границы	Координаты, м		Метод определения координат характерной точки	Средняя квадратическая погрешность положения характерной точки (Mt), м	Описание обозначения точки на местности (при наличии)
	X	Y			
1	2	3	4	5	6
-	-	-	-	-	-



# Схема расположения границ публичного сервитута

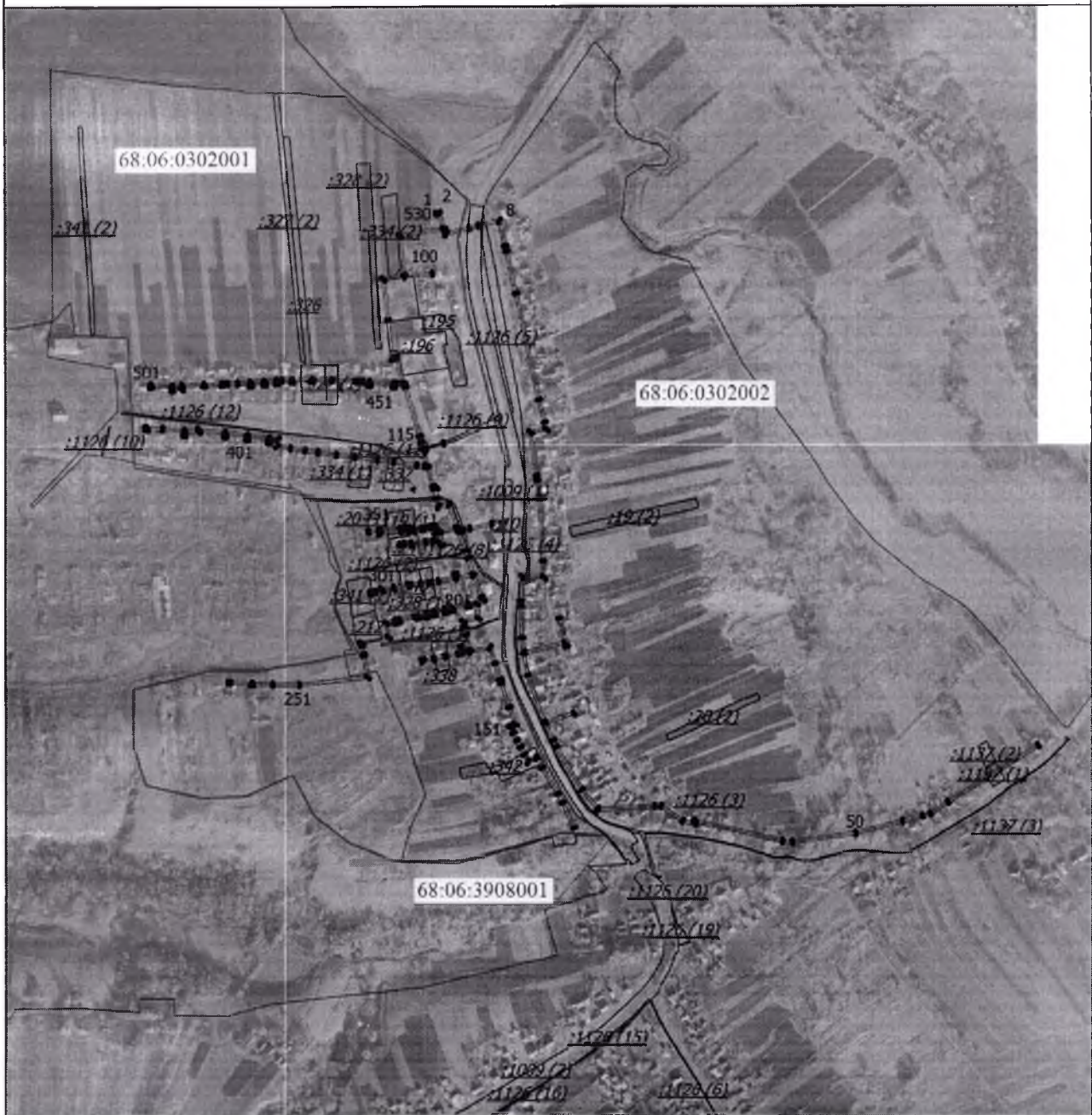

Масштаб 1:8000

## Условные обозначения

- - Граница публичного сервитута в целях размещения линейного объекта сооружение протяженностью 4746 м с кадастровым номером 68:06:0000000:341, адрес (местоположение): Тамбовская область, р-н Кирсановский, село Вячка, ул. Комунна, ул. 8 Марта, ул. Городок, ул. Курган
- - Граница земельного участка
- - Граница кадастрового квартала
- - Граница населенного пункта

Подпись \_\_\_\_\_

*МБШ/*



Дата "27" "08" 2024 г.

Место для оттиска печати (при наличии) лица, составившего описание местоположения границ объекта

Прошито, пронумеровано

13 ( тринадцатъ ) лист от

Подпись МБел / Белевита М.С.

