

ГРАФИЧЕСКОЕ ОПИСАНИЕ

местоположения границ населенных пунктов, территориальных зон, особо охраняемых природных территорий, зон с особыми условиями использования территории

Публичный сервитут в целях размещения линейного объекта - сооружение с кадастровым номером 68:06:0000000:340 протяженностью 8348 м, адрес (местоположение): Тамбовская область, р-н Кирсановский, село Голынщина, ул. Сарычевка, ул. Романовка, ул. Совхозная, ул. Ключевка, ул. Мартыновка

(наименование объекта, местоположение границ которого описано (далее - объект))

Раздел 1

Сведения об объекте

№ п/п	Характеристики объекта	Описание характеристик
1	2	3
1.	Местоположение объекта	Тамбовская область, м.о Кирсановский
2.	Площадь объекта +/- величина погрешности определения площади (Р +/- Дельта Р)	31707 +/- 62 м ²
3.	Иные характеристики объекта	-

Раздел 2

Сведения о местоположении границ объекта

1. Система координат МСК-68

2. Сведения о характерных точках границ объекта

Обозначение характерных точек границ	Координаты, м		Метод определения координат характерной точки	Средняя квадратическая погрешность положения характерной точки (M _t), м	Описание обозначения точки на местности (при наличии)
	X	Y			
1	2	3	4	5	6
1	427437.34	1333013.04	Аналитический метод	0.1	-
2	427438.75	1333016.78	Аналитический метод	0.1	-
3	427435.30	1333018.09	Аналитический метод	0.1	-
4	427427.51	1333021.03	Аналитический метод	0.1	-
5	427433.79	1333040.89	Аналитический метод	0.1	-
6	427413.64	1333048.12	Аналитический метод	0.1	-
7	427407.67	1333029.25	Аналитический метод	0.1	-
8	427401.30	1333031.88	Аналитический метод	0.1	-
9	427358.00	1333049.17	Аналитический метод	0.1	-
10	427339.35	1333056.62	Аналитический метод	0.1	-
11	427344.14	1333068.72	Аналитический метод	0.1	-
12	427340.42	1333070.19	Аналитический метод	0.1	-
13	427335.64	1333058.10	Аналитический метод	0.1	-
14	427270.67	1333083.98	Аналитический метод	0.1	-
15	427271.91	1333086.96	Аналитический метод	0.1	-
16	427268.21	1333088.49	Аналитический метод	0.1	-
17	427266.96	1333085.46	Аналитический метод	0.1	-
18	427231.17	1333099.72	Аналитический метод	0.1	-
19	427233.54	1333105.37	Аналитический метод	0.1	-
20	427229.85	1333106.92	Аналитический метод	0.1	-
21	427227.45	1333101.20	Аналитический метод	0.1	-
22	427203.72	1333110.54	Аналитический метод	0.1	-

Обозначение характерных точек границ	Координаты, м		Метод определения координат характерной точки	Средняя квадратическая погрешность положения характерной точки (Mt), м	Описание обозначения точки на местности (при наличии)
	X	Y			
1	2	3	4	5	6
23	427217.36	1333138.83	Аналитический метод	0.1	-
24	427225.07	1333135.25	Аналитический метод	0.1	-
25	427229.11	1333143.61	Аналитический метод	0.1	-
26	427234.14	1333154.03	Аналитический метод	0.1	-
27	427230.54	1333155.77	Аналитический метод	0.1	-
28	427225.51	1333145.35	Аналитический метод	0.1	-
29	427223.19	1333140.53	Аналитический метод	0.1	-
30	427215.46	1333144.13	Аналитический метод	0.1	-
31	427199.99	1333112.02	Аналитический метод	0.1	-
32	427138.55	1333136.57	Аналитический метод	0.1	-
33	427143.28	1333147.63	Аналитический метод	0.1	-
34	427139.60	1333149.20	Аналитический метод	0.1	-
35	427134.88	1333138.16	Аналитический метод	0.1	-
36	427115.69	1333145.86	Аналитический метод	0.1	-
37	427091.73	1333155.34	Аналитический метод	0.1	-
38	427093.99	1333160.90	Аналитический метод	0.1	-
39	427090.28	1333162.40	Аналитический метод	0.1	-
40	427088.02	1333156.82	Аналитический метод	0.1	-
41	427054.15	1333170.42	Аналитический метод	0.1	-
42	427057.33	1333178.30	Аналитический метод	0.1	-
43	427053.62	1333179.79	Аналитический метод	0.1	-
44	427050.44	1333171.93	Аналитический метод	0.1	-
45	427026.59	1333181.80	Аналитический метод	0.1	-
46	427030.71	1333192.04	Аналитический метод	0.1	-
47	427026.99	1333193.53	Аналитический метод	0.1	-

2. Сведения о характерных точках границ объекта

Обозначение характерных точек границ	Координаты, м		Метод определения координат характерной точки	Средняя квадратическая погрешность положения характерной точки (Mt), м	Описание обозначения точки на местности (при наличии)
	X	Y			
1	2	3	4	5	6
48	427022.89	1333183.32	Аналитический метод	0.1	-
49	427005.33	1333190.44	Аналитический метод	0.1	-
50	427009.44	1333200.67	Аналитический метод	0.1	-
51	427005.72	1333202.16	Аналитический метод	0.1	-
52	427001.63	1333191.97	Аналитический метод	0.1	-
53	426991.77	1333196.13	Аналитический метод	0.1	-
54	427016.44	1333258.92	Аналитический метод	0.1	-
55	427021.34	1333256.90	Аналитический метод	0.1	-
56	427025.40	1333266.24	Аналитический метод	0.1	-
57	427021.79	1333267.96	Аналитический метод	0.1	-
58	427019.24	1333262.10	Аналитический метод	0.1	-
59	427013.87	1333264.31	Аналитический метод	0.1	-
60	427013.45	1333263.22	Аналитический метод	0.1	-
61	427000.66	1333268.78	Аналитический метод	0.1	-
62	427003.53	1333275.75	Аналитический метод	0.1	-
63	426999.83	1333277.28	Аналитический метод	0.1	-
64	426996.98	1333270.37	Аналитический метод	0.1	-
65	426980.77	1333277.30	Аналитический метод	0.1	-
66	426981.34	1333278.76	Аналитический метод	0.1	-
67	426977.62	1333280.21	Аналитический метод	0.1	-
68	426977.09	1333278.87	Аналитический метод	0.1	-
69	426967.37	1333283.03	Аналитический метод	0.1	-
70	426967.94	1333284.49	Аналитический метод	0.1	-
71	426964.21	1333285.95	Аналитический метод	0.1	-
72	426963.69	1333284.60	Аналитический метод	0.1	-

Обозначение характерных точек границ	Координаты, м		Метод определения координат характерной точки	Средняя квадратическая погрешность положения характерной точки (Mt), м	Описание обозначения точки на местности (при наличии)
	X	Y			
1	2	3	4	5	6
73	426958.68	1333286.74	Аналитический метод	0.1	-
74	426959.25	1333288.21	Аналитический метод	0.1	-
75	426955.53	1333289.66	Аналитический метод	0.1	-
76	426955.00	1333288.31	Аналитический метод	0.1	-
77	426913.58	1333305.95	Аналитический метод	0.1	-
78	426916.31	1333312.65	Аналитический метод	0.1	-
79	426912.61	1333314.16	Аналитический метод	0.1	-
80	426909.90	1333307.50	Аналитический метод	0.1	-
81	426812.61	1333347.90	Аналитический метод	0.1	-
82	426800.35	1333354.25	Аналитический метод	0.1	-
83	426806.14	1333364.82	Аналитический метод	0.1	-
84	426802.63	1333366.75	Аналитический метод	0.1	-
85	426796.93	1333356.34	Аналитический метод	0.1	-
86	426791.69	1333360.01	Аналитический метод	0.1	-
87	426792.28	1333361.05	Аналитический метод	0.1	-
88	426788.79	1333363.02	Аналитический метод	0.1	-
89	426788.40	1333362.32	Аналитический метод	0.1	-
90	426774.96	1333371.73	Аналитический метод	0.1	-
91	426765.71	1333376.52	Аналитический метод	0.1	-
92	426759.66	1333380.80	Аналитический метод	0.1	-
93	426750.60	1333387.21	Аналитический метод	0.1	-
94	426749.40	1333387.96	Аналитический метод	0.1	-
95	426749.43	1333388.01	Аналитический метод	0.1	-
96	426750.46	1333390.08	Аналитический метод	0.1	-
97	426754.03	1333399.86	Аналитический метод	0.1	-

Обозначение характерных точек границ	Координаты, м		Метод определения координат характерной точки	Средняя квадратическая погрешность положения характерной точки (Mt), м	Описание обозначения точки на местности (при наличии)
	X	Y			
1	2	3	4	5	6
98	426754.43	1333400.96	Аналитический метод	0.1	-
99	426756.22	1333400.21	Аналитический метод	0.1	-
100	426757.78	1333403.89	Аналитический метод	0.1	-
101	426755.80	1333404.73	Аналитический метод	0.1	-
102	426756.52	1333406.69	Аналитический метод	0.1	-
103	426757.17	1333408.48	Аналитический метод	0.1	-
104	426750.76	1333411.19	Аналитический метод	0.1	-
105	426749.21	1333407.50	Аналитический метод	0.1	-
106	426752.11	1333406.28	Аналитический метод	0.1	-
107	426751.39	1333404.31	Аналитический метод	0.1	-
108	426750.27	1333401.24	Аналитический метод	0.1	-
109	426746.83	1333391.81	Аналитический метод	0.1	-
110	426729.01	1333402.61	Аналитический метод	0.1	-
111	426725.20	1333396.86	Аналитический метод	0.1	-
112	426723.57	1333397.98	Аналитический метод	0.1	-
113	426721.30	1333394.69	Аналитический метод	0.1	-
114	426726.28	1333391.26	Аналитический метод	0.1	-
115	426730.22	1333397.20	Аналитический метод	0.1	-
116	426744.95	1333388.27	Аналитический метод	0.1	-
117	426744.02	1333386.66	Аналитический метод	0.1	-
118	426745.62	1333385.61	Аналитический метод	0.1	-
119	426748.38	1333383.87	Аналитический метод	0.1	-
120	426755.72	1333378.69	Аналитический метод	0.1	-
121	426749.37	1333369.70	Аналитический метод	0.1	-
122	426752.63	1333367.39	Аналитический метод	0.1	-

Обозначение характерных точек границ	Координаты, м		Метод определения координат характерной точки	Средняя квадратическая погрешность положения характерной точки (Mt), м	Описание обозначения точки на местности (при наличии)
	X	Y			
1	2	3	4	5	6
123	426758.99	1333376.38	Аналитический метод	0.1	-
124	426763.63	1333373.10	Аналитический метод	0.1	-
125	426772.88	1333368.31	Аналитический метод	0.1	-
126	426787.91	1333357.77	Аналитический метод	0.1	-
127	426796.57	1333351.71	Аналитический метод	0.1	-
128	426810.92	1333344.28	Аналитический метод	0.1	-
129	426910.21	1333303.04	Аналитический метод	0.1	-
130	426955.33	1333283.82	Аналитический метод	0.1	-
131	426964.01	1333280.11	Аналитический метод	0.1	-
132	426977.41	1333274.38	Аналитический метод	0.1	-
133	426997.27	1333265.89	Аналитический метод	0.1	-
134	427012.31	1333259.35	Аналитический метод	0.1	-
135	426988.10	1333197.71	Аналитический метод	0.1	-
136	426977.04	1333202.50	Аналитический метод	0.1	-
137	426966.82	1333206.80	Аналитический метод	0.1	-
138	426952.03	1333212.27	Аналитический метод	0.1	-
139	426956.29	1333224.17	Аналитический метод	0.1	-
140	426952.53	1333225.52	Аналитический метод	0.1	-
141	426948.28	1333213.67	Аналитический метод	0.1	-
142	426916.67	1333225.63	Аналитический метод	0.1	-
143	426840.73	1333248.61	Аналитический метод	0.1	-
144	426842.51	1333255.19	Аналитический метод	0.1	-
145	426838.65	1333256.24	Аналитический метод	0.1	-
146	426836.84	1333249.58	Аналитический метод	0.1	-
147	426796.78	1333257.32	Аналитический метод	0.1	-

Обозначение характерных точек границ	Координаты, м		Метод определения координат характерной точки	Средняя квадратическая погрешность положения характерной точки (Mt), м	Описание обозначения точки на местности (при наличии)
	X	Y			
1	2	3	4	5	6
148	426791.06	1333258.44	Аналитический метод	0.1	-
149	426795.11	1333276.63	Аналитический метод	0.1	-
150	426793.92	1333276.87	Аналитический метод	0.1	-
151	426794.12	1333277.80	Аналитический метод	0.1	-
152	426790.22	1333278.67	Аналитический метод	0.1	-
153	426789.12	1333273.75	Аналитический метод	0.1	-
154	426790.31	1333273.51	Аналитический метод	0.1	-
155	426787.12	1333259.14	Аналитический метод	0.1	-
156	426777.38	1333260.95	Аналитический метод	0.1	-
157	426776.99	1333258.79	Аналитический метод	0.1	-
158	426729.13	1333265.70	Аналитический метод	0.1	-
159	426699.16	1333269.70	Аналитический метод	0.1	-
160	426688.31	1333270.64	Аналитический метод	0.1	-
161	426668.77	1333272.93	Аналитический метод	0.1	-
162	426672.91	1333303.70	Аналитический метод	0.1	-
163	426662.21	1333305.14	Аналитический метод	0.1	-
164	426661.67	1333301.18	Аналитический метод	0.1	-
165	426668.41	1333300.27	Аналитический метод	0.1	-
166	426664.80	1333273.39	Аналитический метод	0.1	-
167	426662.86	1333273.61	Аналитический метод	0.1	-
168	426640.18	1333276.56	Аналитический метод	0.1	-
169	426642.42	1333290.87	Аналитический метод	0.1	-
170	426638.46	1333291.49	Аналитический метод	0.1	-
171	426636.22	1333277.11	Аналитический метод	0.1	-
172	426624.63	1333278.86	Аналитический метод	0.1	-

2. Сведения о характерных точках границ объекта

Обозначение характерных точек границ	Координаты, м		Метод определения координат характерной точки	Средняя квадратическая погрешность положения характерной точки (Mt), м	Описание обозначения точки на местности (при наличии)
	X	Y			
1	2	3	4	5	6
173	426624.99	1333281.10	Аналитический метод	0.1	-
174	426587.36	1333284.43	Аналитический метод	0.1	-
175	426588.40	1333295.21	Аналитический метод	0.1	-
176	426584.41	1333295.59	Аналитический метод	0.1	-
177	426583.38	1333284.81	Аналитический метод	0.1	-
178	426573.02	1333285.91	Аналитический метод	0.1	-
179	426585.34	1333414.95	Аналитический метод	0.1	-
180	426595.28	1333413.99	Аналитический метод	0.1	-
181	426595.69	1333417.97	Аналитический метод	0.1	-
182	426582.43	1333418.97	Аналитический метод	0.1	-
183	426586.16	1333435.43	Аналитический метод	0.1	-
184	426615.72	1333431.00	Аналитический метод	0.1	-
185	426623.61	1333424.30	Аналитический метод	0.1	-
186	426629.39	1333423.35	Аналитический метод	0.1	-
187	426630.03	1333427.30	Аналитический метод	0.1	-
188	426625.35	1333428.06	Аналитический метод	0.1	-
189	426617.44	1333434.78	Аналитический метод	0.1	-
190	426610.99	1333435.74	Аналитический метод	0.1	-
191	426603.95	1333436.76	Аналитический метод	0.1	-
192	426586.81	1333439.37	Аналитический метод	0.1	-
193	426587.52	1333444.60	Аналитический метод	0.1	-
194	426591.05	1333444.02	Аналитический метод	0.1	-
195	426592.23	1333451.28	Аналитический метод	0.1	-
196	426588.28	1333451.92	Аналитический метод	0.1	-
197	426587.75	1333448.61	Аналитический метод	0.1	-

2. Сведения о характерных точках границ объекта

Обозначение характерных точек границ	Координаты, м		Метод определения координат характерной точки	Средняя квадратическая погрешность положения характерной точки (Mt), м	Описание обозначения точки на местности (при наличии)
	X	Y			
1	2	3	4	5	6
198	426584.12	1333449.21	Аналитический метод	0.1	-
199	426583.77	1333446.66	Аналитический метод	0.1	-
200	426583.61	1333445.48	Аналитический метод	0.1	-
201	426582.52	1333437.55	Аналитический метод	0.1	-
202	426582.39	1333436.91	Аналитический метод	0.1	-
203	426577.67	1333416.07	Аналитический метод	0.1	-
204	426581.34	1333415.12	Аналитический метод	0.1	-
205	426569.04	1333286.33	Аналитический метод	0.1	-
206	426552.54	1333288.03	Аналитический метод	0.1	-
207	426553.91	1333300.90	Аналитический метод	0.1	-
208	426549.94	1333301.33	Аналитический метод	0.1	-
209	426548.56	1333288.43	Аналитический метод	0.1	-
210	426533.00	1333289.90	Аналитический метод	0.1	-
211	426490.12	1333293.96	Аналитический метод	0.1	-
212	426457.58	1333297.04	Аналитический метод	0.1	-
213	426431.86	1333299.48	Аналитический метод	0.1	-
214	426423.00	1333300.32	Аналитический метод	0.1	-
215	426423.06	1333300.80	Аналитический метод	0.1	-
216	426406.37	1333302.68	Аналитический метод	0.1	-
217	426388.72	1333304.67	Аналитический метод	0.1	-
218	426340.73	1333310.08	Аналитический метод	0.1	-
219	426349.95	1333434.38	Аналитический метод	0.1	-
220	426372.34	1333432.11	Аналитический метод	0.1	-
221	426372.75	1333436.09	Аналитический метод	0.1	-
222	426356.94	1333437.69	Аналитический метод	0.1	-

Обозначение характерных точек границ	Координаты, м		Метод определения координат характерной точки	Средняя квадратическая погрешность положения характерной точки (Mt), м	Описание обозначения точки на местности (при наличии)
	X	Y			
1	2	3	4	5	6
223	426357.75	1333444.77	Аналитический метод	0.1	-
224	426391.32	1333440.63	Аналитический метод	0.1	-
225	426392.10	1333451.66	Аналитический метод	0.1	-
226	426463.85	1333444.83	Аналитический метод	0.1	-
227	426464.40	1333459.52	Аналитический метод	0.1	-
228	426459.64	1333460.00	Аналитический метод	0.1	-
229	426459.24	1333449.28	Аналитический метод	0.1	-
230	426388.40	1333456.04	Аналитический метод	0.1	-
231	426387.63	1333445.11	Аналитический метод	0.1	-
232	426354.23	1333449.23	Аналитический метод	0.1	-
233	426352.96	1333438.09	Аналитический метод	0.1	-
234	426329.22	1333440.50	Аналитический метод	0.1	-
235	426321.25	1333441.87	Аналитический метод	0.1	-
236	426321.08	1333440.88	Аналитический метод	0.1	-
237	426311.22	1333442.58	Аналитический метод	0.1	-
238	426310.54	1333438.64	Аналитический метод	0.1	-
239	426324.34	1333436.26	Аналитический метод	0.1	-
240	426324.51	1333437.25	Аналитический метод	0.1	-
241	426345.88	1333433.56	Аналитический метод	0.1	-
242	426336.76	1333310.60	Аналитический метод	0.1	-
243	426325.52	1333311.87	Аналитический метод	0.1	-
244	426326.21	1333317.58	Аналитический метод	0.1	-
245	426322.24	1333318.06	Аналитический метод	0.1	-
246	426321.55	1333312.37	Аналитический метод	0.1	-
247	426312.80	1333313.48	Аналитический метод	0.1	-

Обозначение характерных точек границ	Координаты, м		Метод определения координат характерной точки	Средняя квадратическая погрешность положения характерной точки (Mt), м	Описание обозначения точки на местности (при наличии)
	X	Y			
1	2	3	4	5	6
248	426313.49	1333319.19	Аналитический метод	0.1	-
249	426309.52	1333319.67	Аналитический метод	0.1	-
250	426308.83	1333313.98	Аналитический метод	0.1	-
251	426259.08	1333320.03	Аналитический метод	0.1	-
252	426260.05	1333327.87	Аналитический метод	0.1	-
253	426256.08	1333328.36	Аналитический метод	0.1	-
254	426255.11	1333320.52	Аналитический метод	0.1	-
255	426239.85	1333322.37	Аналитический метод	0.1	-
256	426240.79	1333331.59	Аналитический метод	0.1	-
257	426237.86	1333331.89	Аналитический метод	0.1	-
258	426237.99	1333333.13	Аналитический метод	0.1	-
259	426234.01	1333333.54	Аналитический метод	0.1	-
260	426233.47	1333328.31	Аналитический метод	0.1	-
261	426236.41	1333328.01	Аналитический метод	0.1	-
262	426235.88	1333322.85	Аналитический метод	0.1	-
263	426214.63	1333325.46	Аналитический метод	0.1	-
264	426215.63	1333333.29	Аналитический метод	0.1	-
265	426211.66	1333333.80	Аналитический метод	0.1	-
266	426210.66	1333325.95	Аналитический метод	0.1	-
267	426188.78	1333328.64	Аналитический метод	0.1	-
268	426190.01	1333338.44	Аналитический метод	0.1	-
269	426186.05	1333338.94	Аналитический метод	0.1	-
270	426184.81	1333329.13	Аналитический метод	0.1	-
271	426168.43	1333331.14	Аналитический метод	0.1	-
272	426172.36	1333356.97	Аналитический метод	0.1	-

2. Сведения о характерных точках границ объекта

Обозначение характерных точек границ	Координаты, м		Метод определения координат характерной точки	Средняя квадратическая погрешность положения характерной точки (M _t), м	Описание обозначения точки на местности (при наличии)
	X	Y			
1	2	3	4	5	6
273	426176.48	1333356.35	Аналитический метод	0.1	-
274	426191.10	1333456.20	Аналитический метод	0.1	-
275	426191.25	1333457.19	Аналитический метод	0.1	-
276	426187.29	1333457.77	Аналитический метод	0.1	-
277	426187.15	1333456.78	Аналитический метод	0.1	-
278	426173.10	1333360.91	Аналитический метод	0.1	-
279	426169.00	1333361.53	Аналитический метод	0.1	-
280	426164.46	1333331.64	Аналитический метод	0.1	-
281	426158.92	1333332.34	Аналитический метод	0.1	-
282	426160.61	1333343.04	Аналитический метод	0.1	-
283	426156.66	1333343.66	Аналитический метод	0.1	-
284	426154.95	1333332.84	Аналитический метод	0.1	-
285	426139.54	1333334.82	Аналитический метод	0.1	-
286	426140.00	1333338.50	Аналитический метод	0.1	-
287	426136.03	1333338.99	Аналитический метод	0.1	-
288	426135.57	1333335.33	Аналитический метод	0.1	-
289	426125.66	1333336.60	Аналитический метод	0.1	-
290	426129.49	1333363.67	Аналитический метод	0.1	-
291	426125.53	1333364.25	Аналитический метод	0.1	-
292	426121.70	1333337.11	Аналитический метод	0.1	-
293	426107.20	1333338.98	Аналитический метод	0.1	-
294	426108.04	1333345.05	Аналитический метод	0.1	-
295	426104.08	1333345.60	Аналитический метод	0.1	-
296	426103.23	1333339.48	Аналитический метод	0.1	-
297	426081.06	1333342.24	Аналитический метод	0.1	-

Обозначение характерных точек границ	Координаты, м		Метод определения координат характерной точки	Средняя квадратическая погрешность положения характерной точки (Mt), м	Описание обозначения точки на местности (при наличии)
	X	Y			
1	2	3	4	5	6
298	426083.76	1333363.13	Аналитический метод	0.1	-
299	426088.37	1333362.49	Аналитический метод	0.1	-
300	426098.93	1333450.33	Аналитический метод	0.1	-
301	426115.05	1333449.13	Аналитический метод	0.1	-
302	426117.33	1333476.29	Аналитический метод	0.1	-
303	426135.99	1333473.37	Аналитический метод	0.1	-
304	426142.31	1333472.51	Аналитический метод	0.1	-
305	426149.48	1333471.53	Аналитический метод	0.1	-
306	426149.30	1333469.43	Аналитический метод	0.1	-
307	426153.28	1333469.08	Аналитический метод	0.1	-
308	426153.80	1333474.97	Аналитический метод	0.1	-
309	426142.85	1333476.47	Аналитический метод	0.1	-
310	426136.57	1333477.33	Аналитический метод	0.1	-
311	426117.67	1333480.29	Аналитический метод	0.1	-
312	426118.38	1333489.29	Аналитический метод	0.1	-
313	426119.62	1333504.74	Аналитический метод	0.1	-
314	426115.63	1333505.06	Аналитический метод	0.1	-
315	426114.40	1333489.61	Аналитический метод	0.1	-
316	426113.74	1333481.39	Аналитический метод	0.1	-
317	426069.34	1333487.91	Аналитический метод	0.1	-
318	426067.57	1333476.03	Аналитический метод	0.1	-
319	426064.58	1333476.48	Аналитический метод	0.1	-
320	426063.99	1333472.52	Аналитический метод	0.1	-
321	426070.93	1333471.49	Аналитический метод	0.1	-
322	426072.70	1333483.37	Аналитический метод	0.1	-

2. Сведения о характерных точках границ объекта

Обозначение характерных точек границ	Координаты, м		Метод определения координат характерной точки	Средняя квадратическая погрешность положения характерной точки (M _t), м	Описание обозначения точки на местности (при наличии)
	X	Y			
1	2	3	4	5	6
323	426113.40	1333477.40	Аналитический метод	0.1	-
324	426111.39	1333453.41	Аналитический метод	0.1	-
325	426095.41	1333454.61	Аналитический метод	0.1	-
326	426084.89	1333367.01	Аналитический метод	0.1	-
327	426080.31	1333367.64	Аналитический метод	0.1	-
328	426077.09	1333342.71	Аналитический метод	0.1	-
329	426075.81	1333342.86	Аналитический метод	0.1	-
330	426077.21	1333354.15	Аналитический метод	0.1	-
331	426073.24	1333354.64	Аналитический метод	0.1	-
332	426071.84	1333343.33	Аналитический метод	0.1	-
333	426057.84	1333345.07	Аналитический метод	0.1	-
334	426059.87	1333359.37	Аналитический метод	0.1	-
335	426055.91	1333359.94	Аналитический метод	0.1	-
336	426053.87	1333345.58	Аналитический метод	0.1	-
337	426035.34	1333347.97	Аналитический метод	0.1	-
338	426026.91	1333349.13	Аналитический метод	0.1	-
339	426002.08	1333352.37	Аналитический метод	0.1	-
340	426002.23	1333353.33	Аналитический метод	0.1	-
341	425998.27	1333353.92	Аналитический метод	0.1	-
342	425998.12	1333352.89	Аналитический метод	0.1	-
343	425986.87	1333354.35	Аналитический метод	0.1	-
344	425988.61	1333364.12	Аналитический метод	0.1	-
345	425984.68	1333364.82	Аналитический метод	0.1	-
346	425982.90	1333354.90	Аналитический метод	0.1	-
347	425952.78	1333359.38	Аналитический метод	0.1	-

Обозначение характерных точек границ	Координаты, м		Метод определения координат характерной точки	Средняя квадратическая погрешность положения характерной точки (Mt), м	Описание обозначения точки на местности (при наличии)
	X	Y			
1	2	3	4	5	6
348	425868.96	1333371.55	Аналитический метод	0.1	-
349	425870.25	1333379.60	Аналитический метод	0.1	-
350	425866.30	1333380.23	Аналитический метод	0.1	-
351	425864.99	1333372.04	Аналитический метод	0.1	-
352	425847.45	1333373.80	Аналитический метод	0.1	-
353	425829.77	1333375.57	Аналитический метод	0.1	-
354	425832.34	1333393.09	Аналитический метод	0.1	-
355	425828.38	1333393.67	Аналитический метод	0.1	-
356	425825.79	1333375.99	Аналитический метод	0.1	-
357	425820.36	1333376.65	Аналитический метод	0.1	-
358	425801.85	1333379.38	Аналитический метод	0.1	-
359	425803.65	1333390.64	Аналитический метод	0.1	-
360	425799.70	1333391.27	Аналитический метод	0.1	-
361	425797.90	1333379.97	Аналитический метод	0.1	-
362	425759.56	1333385.72	Аналитический метод	0.1	-
363	425686.11	1333396.69	Аналитический метод	0.1	-
364	425686.42	1333398.72	Аналитический метод	0.1	-
365	425682.46	1333399.31	Аналитический метод	0.1	-
366	425682.16	1333397.28	Аналитический метод	0.1	-
367	425622.55	1333406.02	Аналитический метод	0.1	-
368	425622.83	1333407.89	Аналитический метод	0.1	-
369	425618.87	1333408.48	Аналитический метод	0.1	-
370	425618.59	1333406.60	Аналитический метод	0.1	-
371	425602.62	1333408.94	Аналитический метод	0.1	-
372	425604.04	1333416.63	Аналитический метод	0.1	-

Обозначение характерных точек границ	Координаты, м		Метод определения координат характерной точки	Средняя квадратическая погрешность положения характерной точки (Mt), м	Описание обозначения точки на местности (при наличии)
	X	Y			
1	2	3	4	5	6
373	425600.11	1333417.36	Аналитический метод	0.1	-
374	425598.66	1333409.52	Аналитический метод	0.1	-
375	425579.81	1333412.29	Аналитический метод	0.1	-
376	425565.76	1333416.85	Аналитический метод	0.1	-
377	425569.59	1333428.06	Аналитический метод	0.1	-
378	425565.81	1333429.35	Аналитический метод	0.1	-
379	425561.97	1333418.13	Аналитический метод	0.1	-
380	425551.62	1333421.78	Аналитический метод	0.1	-
381	425554.61	1333429.82	Аналитический метод	0.1	-
382	425552.75	1333430.51	Аналитический метод	0.1	-
383	425553.52	1333434.38	Аналитический метод	0.1	-
384	425549.63	1333435.83	Аналитический метод	0.1	-
385	425546.89	1333428.42	Аналитический метод	0.1	-
386	425549.46	1333427.46	Аналитический метод	0.1	-
387	425547.85	1333423.11	Аналитический метод	0.1	-
388	425538.09	1333426.51	Аналитический метод	0.1	-
389	425504.49	1333438.84	Аналитический метод	0.1	-
390	425505.45	1333441.61	Аналитический метод	0.1	-
391	425501.67	1333442.92	Аналитический метод	0.1	-
392	425500.73	1333440.22	Аналитический метод	0.1	-
393	425493.34	1333442.93	Аналитический метод	0.1	-
394	425494.91	1333447.38	Аналитический метод	0.1	-
395	425491.14	1333448.71	Аналитический метод	0.1	-
396	425489.59	1333444.31	Аналитический метод	0.1	-
397	425464.13	1333453.64	Аналитический метод	0.1	-

Обозначение характерных точек границ	Координаты, м		Метод определения координат характерной точки	Средняя квадратическая погрешность положения характерной точки (Mt), м	Описание обозначения точки на местности (при наличии)
	X	Y			
1	2	3	4	5	6
398	425465.20	1333456.40	Аналитический метод	0.1	-
399	425465.28	1333456.58	Аналитический метод	0.1	-
400	425466.00	1333458.43	Аналитический метод	0.1	-
401	425462.29	1333459.92	Аналитический метод	0.1	-
402	425461.55	1333458.04	Аналитический метод	0.1	-
403	425460.36	1333454.99	Аналитический метод	0.1	-
404	425458.38	1333455.68	Аналитический метод	0.1	-
405	425459.38	1333458.34	Аналитический метод	0.1	-
406	425455.64	1333459.75	Аналитический метод	0.1	-
407	425454.59	1333456.96	Аналитический метод	0.1	-
408	425404.37	1333473.39	Аналитический метод	0.1	-
409	425412.10	1333498.34	Аналитический метод	0.1	-
410	425406.87	1333500.29	Аналитический метод	0.1	-
411	425411.40	1333512.81	Аналитический метод	0.1	-
412	425418.78	1333533.15	Аналитический метод	0.1	-
413	425419.46	1333535.03	Аналитический метод	0.1	-
414	425415.70	1333536.39	Аналитический метод	0.1	-
415	425415.01	1333534.51	Аналитический метод	0.1	-
416	425407.64	1333514.18	Аналитический метод	0.1	-
417	425401.75	1333497.93	Аналитический метод	0.1	-
418	425407.16	1333495.91	Аналитический метод	0.1	-
419	425400.56	1333474.62	Аналитический метод	0.1	-
420	425387.21	1333478.92	Аналитический метод	0.1	-
421	425390.39	1333487.66	Аналитический метод	0.1	-
422	425386.64	1333489.03	Аналитический метод	0.1	-

2. Сведения о характерных точках границ объекта

Обозначение характерных точек границ	Координаты, м		Метод определения координат характерной точки	Средняя квадратическая погрешность положения характерной точки (Mt), м	Описание обозначения точки на местности (при наличии)
	X	Y			
1	2	3	4	5	6
423	425382.03	1333476.38	Аналитический метод	0.1	-
424	425384.00	1333475.75	Аналитический метод	0.1	-
425	425401.26	1333470.20	Аналитический метод	0.1	-
426	425455.15	1333452.56	Аналитический метод	0.1	-
427	425460.85	1333450.59	Аналитический метод	0.1	-
428	425490.11	1333439.85	Аналитический метод	0.1	-
429	425501.26	1333435.76	Аналитический метод	0.1	-
430	425536.75	1333422.75	Аналитический метод	0.1	-
431	425548.38	1333418.68	Аналитический метод	0.1	-
432	425562.57	1333413.68	Аналитический метод	0.1	-
433	425578.89	1333408.39	Аналитический метод	0.1	-
434	425599.98	1333405.28	Аналитический метод	0.1	-
435	425619.98	1333402.35	Аналитический метод	0.1	-
436	425683.55	1333393.03	Аналитический метод	0.1	-
437	425758.97	1333381.76	Аналитический метод	0.1	-
438	425799.27	1333375.72	Аналитический метод	0.1	-
439	425819.82	1333372.69	Аналитический метод	0.1	-
440	425826.24	1333371.90	Аналитический метод	0.1	-
441	425827.29	1333371.80	Аналитический метод	0.1	-
442	425847.06	1333369.82	Аналитический метод	0.1	-
443	425866.43	1333367.87	Аналитический метод	0.1	-
444	425952.20	1333355.42	Аналитический метод	0.1	-
445	425984.25	1333350.66	Аналитический метод	0.1	-
446	425999.55	1333348.67	Аналитический метод	0.1	-
447	426026.37	1333345.17	Аналитический метод	0.1	-

Обозначение характерных точек границ	Координаты, м		Метод определения координат характерной точки	Средняя квадратическая погрешность положения характерной точки (Mt), м	Описание обозначения точки на местности (при наличии)
	X	Y			
1	2	3	4	5	6
448	426034.82	1333344.01	Аналитический метод	0.1	-
449	426055.32	1333341.36	Аналитический метод	0.1	-
450	426073.34	1333339.11	Аналитический метод	0.1	-
451	426078.58	1333338.51	Аналитический метод	0.1	-
452	426104.69	1333335.27	Аналитический метод	0.1	-
453	426123.14	1333332.89	Аналитический метод	0.1	-
454	426137.05	1333331.10	Аналитический метод	0.1	-
455	426156.37	1333328.63	Аналитический метод	0.1	-
456	426165.89	1333327.43	Аналитический метод	0.1	-
457	426186.30	1333324.91	Аналитический метод	0.1	-
458	426212.15	1333321.74	Аналитический метод	0.1	-
459	426237.42	1333318.63	Аналитический метод	0.1	-
460	426256.61	1333316.30	Аналитический метод	0.1	-
461	426310.32	1333309.77	Аналитический метод	0.1	-
462	426323.04	1333308.15	Аналитический метод	0.1	-
463	426326.10	1333307.76	Аналитический метод	0.1	-
464	426335.51	1333306.75	Аналитический метод	0.1	-
465	426338.34	1333306.33	Аналитический метод	0.1	-
466	426388.27	1333300.69	Аналитический метод	0.1	-
467	426405.93	1333298.70	Аналитический метод	0.1	-
468	426418.63	1333297.27	Аналитический метод	0.1	-
469	426418.57	1333296.72	Аналитический метод	0.1	-
470	426431.48	1333295.50	Аналитический метод	0.1	-
471	426457.20	1333293.06	Аналитический метод	0.1	-
472	426489.74	1333289.98	Аналитический метод	0.1	-

2. Сведения о характерных точках границ объекта

Обозначение характерных точек границ	Координаты, м		Метод определения координат характерной точки	Средняя квадратическая погрешность положения характерной точки (Mf), м	Описание обозначения точки на местности (при наличии)
	X	Y			
1	2	3	4	5	6
473	426532.62	1333285.92	Аналитический метод	0.1	-
474	426550.14	1333284.26	Аналитический метод	0.1	-
475	426570.54	1333282.15	Аналитический метод	0.1	-
476	426584.99	1333280.62	Аналитический метод	0.1	-
477	426620.37	1333277.50	Аналитический метод	0.1	-
478	426620.05	1333275.50	Аналитический метод	0.1	-
479	426637.61	1333272.86	Аналитический метод	0.1	-
480	426662.38	1333269.63	Аналитический метод	0.1	-
481	426666.29	1333269.19	Аналитический метод	0.1	-
482	426687.91	1333266.66	Аналитический метод	0.1	-
483	426698.72	1333265.72	Аналитический метод	0.1	-
484	426728.57	1333261.74	Аналитический метод	0.1	-
485	426780.23	1333254.27	Аналитический метод	0.1	-
486	426780.60	1333256.28	Аналитический метод	0.1	-
487	426788.31	1333254.85	Аналитический метод	0.1	-
488	426789.65	1333254.64	Аналитический метод	0.1	-
489	426796.02	1333253.40	Аналитический метод	0.1	-
490	426837.81	1333245.32	Аналитический метод	0.1	-
491	426915.39	1333221.85	Аналитический метод	0.1	-
492	426948.78	1333209.21	Аналитический метод	0.1	-
493	426965.34	1333203.08	Аналитический метод	0.1	-
494	426975.46	1333198.82	Аналитический метод	0.1	-
495	426988.41	1333193.21	Аналитический метод	0.1	-
496	427001.97	1333187.49	Аналитический метод	0.1	-
497	427023.24	1333178.86	Аналитический метод	0.1	-

Обозначение характерных точек границ	Координаты, м		Метод определения координат характерной точки	Средняя квадратическая погрешность положения характерной точки (Mt), м	Описание обозначения точки на местности (при наличии)
	X	Y			
1	2	3	4	5	6
498	427050.78	1333167.46	Аналитический метод	0.1	-
499	427088.38	1333152.36	Аналитический метод	0.1	-
500	427114.21	1333142.14	Аналитический метод	0.1	-
501	427134.19	1333134.13	Аналитический метод	0.1	-
502	427135.07	1333133.67	Аналитический метод	0.1	-
503	427141.99	1333130.85	Аналитический метод	0.1	-
504	427160.52	1333123.46	Аналитический метод	0.1	-
505	427200.24	1333107.61	Аналитический метод	0.1	-
506	427227.80	1333096.76	Аналитический метод	0.1	-
507	427267.31	1333081.01	Аналитический метод	0.1	-
508	427336.02	1333053.64	Аналитический метод	0.1	-
509	427356.52	1333045.45	Аналитический метод	0.1	-
510	427399.80	1333028.18	Аналитический метод	0.1	-
511	427412.96	1333022.73	Аналитический метод	0.1	-
512	427406.73	1333003.57	Аналитический метод	0.1	-
513	427397.90	1333006.90	Аналитический метод	0.1	-
514	427381.99	1333013.02	Аналитический метод	0.1	-
515	427350.04	1333025.49	Аналитический метод	0.1	-
516	427326.15	1333034.96	Аналитический метод	0.1	-
517	427287.31	1333050.51	Аналитический метод	0.1	-
518	427267.64	1333058.22	Аналитический метод	0.1	-
519	427198.85	1333085.22	Аналитический метод	0.1	-
520	427173.64	1333095.11	Аналитический метод	0.1	-
521	427148.15	1333105.26	Аналитический метод	0.1	-
522	427134.11	1333110.85	Аналитический метод	0.1	-

2. Сведения о характерных точках границ объекта

Обозначение характерных точек границ	Координаты, м		Метод определения координат характерной точки	Средняя квадратическая погрешность положения характерной точки (Mt), м	Описание обозначения точки на местности (при наличии)
	X	Y			
1	2	3	4	5	6
523	427098.99	1333124.82	Аналитический метод	0.1	-
524	427096.82	1333125.72	Аналитический метод	0.1	-
525	427097.88	1333128.39	Аналитический метод	0.1	-
526	427067.65	1333140.55	Аналитический метод	0.1	-
527	427004.98	1333165.06	Аналитический метод	0.1	-
528	426974.14	1333177.83	Аналитический метод	0.1	-
529	426931.58	1333194.09	Аналитический метод	0.1	-
530	426912.26	1333201.02	Аналитический метод	0.1	-
531	426887.31	1333210.08	Аналитический метод	0.1	-
532	426841.41	1333226.52	Аналитический метод	0.1	-
533	426839.10	1333221.53	Аналитический метод	0.1	-
534	426819.87	1333226.24	Аналитический метод	0.1	-
535	426789.32	1333233.72	Аналитический метод	0.1	-
536	426788.93	1333229.67	Аналитический метод	0.1	-
537	426781.44	1333230.18	Аналитический метод	0.1	-
538	426770.52	1333231.02	Аналитический метод	0.1	-
539	426763.24	1333231.77	Аналитический метод	0.1	-
540	426746.47	1333233.51	Аналитический метод	0.1	-
541	426711.91	1333237.08	Аналитический метод	0.1	-
542	426682.65	1333240.11	Аналитический метод	0.1	-
543	426659.12	1333242.42	Аналитический метод	0.1	-
544	426616.04	1333245.71	Аналитический метод	0.1	-
545	426614.52	1333230.46	Аналитический метод	0.1	-
546	426598.14	1333232.10	Аналитический метод	0.1	-
547	426577.10	1333234.19	Аналитический метод	0.1	-

Обозначение характерных точек границ	Координаты, м		Метод определения координат характерной точки	Средняя квадратическая погрешность положения характерной точки (M _t), м	Описание обозначения точки на местности (при наличии)
	X	Y			
1	2	3	4	5	6
548	426578.80	1333253.69	Аналитический метод	0.1	-
549	426534.58	1333259.89	Аналитический метод	0.1	-
550	426533.30	1333260.06	Аналитический метод	0.1	-
551	426499.24	1333264.54	Аналитический метод	0.1	-
552	426472.34	1333267.91	Аналитический метод	0.1	-
553	426440.11	1333272.41	Аналитический метод	0.1	-
554	426376.70	1333280.79	Аналитический метод	0.1	-
555	426344.90	1333284.27	Аналитический метод	0.1	-
556	426331.51	1333285.87	Аналитический метод	0.1	-
557	426279.57	1333292.30	Аналитический метод	0.1	-
558	426269.52	1333293.38	Аналитический метод	0.1	-
559	426235.01	1333297.96	Аналитический метод	0.1	-
560	426188.30	1333302.94	Аналитический метод	0.1	-
561	426155.82	1333306.39	Аналитический метод	0.1	-
562	426133.95	1333308.64	Аналитический метод	0.1	-
563	426122.87	1333310.67	Аналитический метод	0.1	-
564	426091.73	1333314.58	Аналитический метод	0.1	-
565	426068.09	1333317.54	Аналитический метод	0.1	-
566	426013.18	1333324.43	Аналитический метод	0.1	-
567	425994.69	1333326.76	Аналитический метод	0.1	-
568	425930.35	1333334.43	Аналитический метод	0.1	-
569	425923.37	1333335.06	Аналитический метод	0.1	-
570	425917.14	1333335.74	Аналитический метод	0.1	-
571	425877.97	1333340.00	Аналитический метод	0.1	-
572	425848.06	1333343.26	Аналитический метод	0.1	-

Обозначение характерных точек границ	Координаты, м		Метод определения координат характерной точки	Средняя квадратическая погрешность положения характерной точки (Mt), м	Описание обозначения точки на местности (при наличии)
	X	Y			
1	2	3	4	5	6
573	425831.97	1333345.13	Аналитический метод	0.1	-
574	425814.45	1333347.18	Аналитический метод	0.1	-
575	425813.58	1333347.29	Аналитический метод	0.1	-
576	425779.09	1333351.70	Аналитический метод	0.1	-
577	425753.69	1333354.88	Аналитический метод	0.1	-
578	425747.87	1333355.59	Аналитический метод	0.1	-
579	425737.99	1333356.81	Аналитический метод	0.1	-
580	425736.78	1333357.00	Аналитический метод	0.1	-
581	425687.44	1333364.69	Аналитический метод	0.1	-
582	425669.93	1333367.42	Аналитический метод	0.1	-
583	425651.99	1333370.74	Аналитический метод	0.1	-
584	425604.73	1333380.08	Аналитический метод	0.1	-
585	425600.05	1333381.09	Аналитический метод	0.1	-
586	425595.14	1333382.35	Аналитический метод	0.1	-
587	425524.21	1333400.43	Аналитический метод	0.1	-
588	425511.09	1333403.78	Аналитический метод	0.1	-
589	425486.73	1333409.87	Аналитический метод	0.1	-
590	425440.99	1333420.47	Аналитический метод	0.1	-
591	425427.30	1333423.68	Аналитический метод	0.1	-
592	425413.53	1333426.99	Аналитический метод	0.1	-
593	425397.32	1333430.76	Аналитический метод	0.1	-
594	425395.07	1333431.28	Аналитический метод	0.1	-
595	425393.88	1333426.15	Аналитический метод	0.1	-
596	425398.07	1333425.17	Аналитический метод	0.1	-
597	425398.36	1333426.41	Аналитический метод	0.1	-

Обозначение характерных точек границ	Координаты, м		Метод определения координат характерной точки	Средняя квадратическая погрешность положения характерной точки (Mt), м	Описание обозначения точки на местности (при наличии)
	X	Y			
1	2	3	4	5	6
598	425410.68	1333423.55	Аналитический метод	0.1	-
599	425410.25	1333421.69	Аналитический метод	0.1	-
600	425414.15	1333420.80	Аналитический метод	0.1	-
601	425414.57	1333422.63	Аналитический метод	0.1	-
602	425424.43	1333420.25	Аналитический метод	0.1	-
603	425423.74	1333417.44	Аналитический метод	0.1	-
604	425427.63	1333416.50	Аналитический метод	0.1	-
605	425428.32	1333419.33	Аналитический метод	0.1	-
606	425438.14	1333417.03	Аналитический метод	0.1	-
607	425436.79	1333411.16	Аналитический метод	0.1	-
608	425440.69	1333410.27	Аналитический метод	0.1	-
609	425442.04	1333416.12	Аналитический метод	0.1	-
610	425485.79	1333405.99	Аналитический метод	0.1	-
611	425508.13	1333400.40	Аналитический метод	0.1	-
612	425506.05	1333392.82	Аналитический метод	0.1	-
613	425509.91	1333391.76	Аналитический метод	0.1	-
614	425512.01	1333399.42	Аналитический метод	0.1	-
615	425523.23	1333396.56	Аналитический метод	0.1	-
616	425592.21	1333378.96	Аналитический метод	0.1	-
617	425588.57	1333364.51	Аналитический метод	0.1	-
618	425592.45	1333363.53	Аналитический метод	0.1	-
619	425596.09	1333377.97	Аналитический метод	0.1	-
620	425599.13	1333377.19	Аналитический метод	0.1	-
621	425603.93	1333376.16	Аналитический метод	0.1	-
622	425649.27	1333367.20	Аналитический метод	0.1	-

Обозначение характерных точек границ	Координаты, м		Метод определения координат характерной точки	Средняя квадратическая погрешность положения характерной точки (Mt), м	Описание обозначения точки на местности (при наличии)
	X	Y			
1	2	3	4	5	6
623	425647.35	1333357.28	Аналитический метод	0.1	-
624	425651.27	1333356.52	Аналитический метод	0.1	-
625	425653.20	1333366.45	Аналитический метод	0.1	-
626	425667.28	1333363.84	Аналитический метод	0.1	-
627	425666.93	1333361.80	Аналитический метод	0.1	-
628	425670.87	1333361.12	Аналитический метод	0.1	-
629	425671.23	1333363.17	Аналитический метод	0.1	-
630	425684.83	1333361.05	Аналитический метод	0.1	-
631	425684.05	1333356.44	Аналитический метод	0.1	-
632	425687.99	1333355.78	Аналитический метод	0.1	-
633	425688.78	1333360.43	Аналитический метод	0.1	-
634	425734.26	1333353.34	Аналитический метод	0.1	-
635	425734.03	1333351.39	Аналитический метод	0.1	-
636	425738.00	1333350.91	Аналитический метод	0.1	-
637	425738.22	1333352.75	Аналитический метод	0.1	-
638	425747.38	1333351.62	Аналитический метод	0.1	-
639	425751.27	1333351.14	Аналитический метод	0.1	-
640	425751.10	1333349.19	Аналитический метод	0.1	-
641	425755.08	1333348.83	Аналитический метод	0.1	-
642	425755.24	1333350.65	Аналитический метод	0.1	-
643	425776.67	1333347.97	Аналитический метод	0.1	-
644	425776.21	1333342.94	Аналитический метод	0.1	-
645	425780.20	1333342.58	Аналитический метод	0.1	-
646	425780.64	1333347.46	Аналитический метод	0.1	-
647	425811.27	1333343.55	Аналитический метод	0.1	-

2. Сведения о характерных точках границ

Обозначение характерных точек границ	Координаты, м		Метод определения координат характерной точки	Средняя квадратическая погрешность положения характерной точки (Mt), м	Описание обозначения точки на местности (при наличии)
	X	Y			
1	2	3	4	5	6
648	425810.48	1333337.87	Аналитический метод	0.1	-
649	425808.97	1333338.10	Аналитический метод	0.1	-
650	425808.35	1333334.15	Аналитический метод	0.1	-
651	425810.00	1333333.90	Аналитический метод	0.1	-
652	425802.85	1333263.28	Аналитический метод	0.1	-
653	425789.33	1333264.69	Аналитический метод	0.1	-
654	425788.92	1333260.71	Аналитический метод	0.1	-
655	425802.45	1333259.30	Аналитический метод	0.1	-
656	425801.42	1333248.85	Аналитический метод	0.1	-
657	425793.56	1333249.62	Аналитический метод	0.1	-
658	425793.17	1333245.64	Аналитический метод	0.1	-
659	425801.02	1333244.87	Аналитический метод	0.1	-
660	425799.14	1333225.96	Аналитический метод	0.1	-
661	425782.78	1333227.14	Аналитический метод	0.1	-
662	425783.02	1333229.29	Аналитический метод	0.1	-
663	425783.09	1333229.90	Аналитический метод	0.1	-
664	425783.32	1333231.89	Аналитический метод	0.1	-
665	425777.31	1333232.56	Аналитический метод	0.1	-
666	425776.79	1333227.98	Аналитический метод	0.1	-
667	425778.82	1333227.75	Аналитический метод	0.1	-
668	425776.46	1333206.47	Аналитический метод	0.1	-
669	425771.62	1333207.06	Аналитический метод	0.1	-
670	425771.13	1333203.09	Аналитический метод	0.1	-
671	425776.02	1333202.49	Аналитический метод	0.1	-
672	425775.00	1333193.34	Аналитический метод	0.1	-

Обозначение характерных точек границ	Координаты, м		Метод определения координат характерной точки	Средняя квадратическая погрешность положения характерной точки (Mt), м	Описание обозначения точки на местности (при наличии)
	X	Y			
1	2	3	4	5	6
673	425786.80	1333192.07	Аналитический метод	0.1	-
674	425786.70	1333191.12	Аналитический метод	0.1	-
675	425790.68	1333190.71	Аналитический метод	0.1	-
676	425790.77	1333191.65	Аналитический метод	0.1	-
677	425812.95	1333189.26	Аналитический метод	0.1	-
678	425812.41	1333184.61	Аналитический метод	0.1	-
679	425816.38	1333184.15	Аналитический метод	0.1	-
680	425816.93	1333188.83	Аналитический метод	0.1	-
681	425819.49	1333188.56	Аналитический метод	0.1	-
682	425818.95	1333183.91	Аналитический метод	0.1	-
683	425822.92	1333183.44	Аналитический метод	0.1	-
684	425823.46	1333188.11	Аналитический метод	0.1	-
685	425844.55	1333185.57	Аналитический метод	0.1	-
686	425844.33	1333183.68	Аналитический метод	0.1	-
687	425848.31	1333183.22	Аналитический метод	0.1	-
688	425848.52	1333185.10	Аналитический метод	0.1	-
689	425856.40	1333184.15	Аналитический метод	0.1	-
690	425856.18	1333182.25	Аналитический метод	0.1	-
691	425860.15	1333181.80	Аналитический метод	0.1	-
692	425860.37	1333183.66	Аналитический метод	0.1	-
693	425875.72	1333181.71	Аналитический метод	0.1	-
694	425889.33	1333179.99	Аналитический метод	0.1	-
695	425892.70	1333179.56	Аналитический метод	0.1	-
696	425892.22	1333175.68	Аналитический метод	0.1	-
697	425896.19	1333175.19	Аналитический метод	0.1	-

2. Сведения о характерных точках границ объекта

Обозначение характерных точек границ	Координаты, м		Метод определения координат характерной точки	Средняя квадратическая погрешность положения характерной точки (Mt), м	Описание обозначения точки на местности (при наличии)
	X	Y			
1	2	3	4	5	6
698	425896.67	1333179.08	Аналитический метод	0.1	-
699	425916.80	1333176.75	Аналитический метод	0.1	-
700	425916.48	1333173.86	Аналитический метод	0.1	-
701	425920.46	1333173.42	Аналитический метод	0.1	-
702	425920.77	1333176.26	Аналитический метод	0.1	-
703	425921.48	1333176.16	Аналитический метод	0.1	-
704	425951.32	1333172.86	Аналитический метод	0.1	-
705	425951.08	1333169.80	Аналитический метод	0.1	-
706	425955.07	1333169.49	Аналитический метод	0.1	-
707	425955.30	1333172.49	Аналитический метод	0.1	-
708	425970.85	1333171.27	Аналитический метод	0.1	-
709	425986.64	1333170.03	Аналитический метод	0.1	-
710	425986.49	1333168.03	Аналитический метод	0.1	-
711	425989.50	1333167.79	Аналитический метод	0.1	-
712	425989.26	1333164.76	Аналитический метод	0.1	-
713	425993.25	1333164.45	Аналитический метод	0.1	-
714	425993.79	1333171.47	Аналитический метод	0.1	-
715	425991.39	1333171.66	Аналитический метод	0.1	-
716	425992.18	1333175.85	Аналитический метод	0.1	-
717	426001.58	1333174.66	Аналитический метод	0.1	-
718	426001.14	1333168.66	Аналитический метод	0.1	-
719	426030.13	1333166.55	Аналитический метод	0.1	-
720	426032.35	1333166.38	Аналитический метод	0.1	-
721	426032.26	1333165.47	Аналитический метод	0.1	-
722	426037.09	1333164.96	Аналитический метод	0.1	-

2. Сведения о характерных точках границ объекта					
Обозначение характерных точек границ	Координаты, м		Метод определения координат характерной точки	Средняя квадратическая погрешность положения характерной точки (Mt), м	Описание обозначения точки на местности (при наличии)
	X	Y			
1	2	3	4	5	6
723	426036.87	1333162.75	Аналитический метод	0.1	-
724	426040.85	1333162.35	Аналитический метод	0.1	-
725	426041.06	1333164.52	Аналитический метод	0.1	-
726	426062.50	1333162.06	Аналитический метод	0.1	-
727	426072.84	1333160.87	Аналитический метод	0.1	-
728	426097.68	1333158.34	Аналитический метод	0.1	-
729	426097.93	1333158.31	Аналитический метод	0.1	-
730	426101.22	1333157.98	Аналитический метод	0.1	-
731	426098.98	1333138.97	Аналитический метод	0.1	-
732	426098.18	1333131.80	Аналитический метод	0.1	-
733	426089.78	1333057.04	Аналитический метод	0.1	-
734	426096.96	1333056.26	Аналитический метод	0.1	-
735	426108.55	1333055.39	Аналитический метод	0.1	-
736	426115.17	1333054.55	Аналитический метод	0.1	-
737	426120.96	1333040.65	Аналитический метод	0.1	-
738	426120.44	1333031.30	Аналитический метод	0.1	-
739	426116.48	1332988.57	Аналитический метод	0.1	-
740	426133.74	1332987.02	Аналитический метод	0.1	-
741	426131.95	1332967.09	Аналитический метод	0.1	-
742	426135.93	1332966.73	Аналитический метод	0.1	-
743	426137.72	1332986.66	Аналитический метод	0.1	-
744	426140.45	1332986.42	Аналитический метод	0.1	-
745	426140.81	1332990.40	Аналитический метод	0.1	-
746	426136.09	1332990.83	Аналитический метод	0.1	-
747	426120.83	1332992.20	Аналитический метод	0.1	-

2. Сведения о характерных точках границ объекта

Обозначение характерных точек границ	Координаты, м		Метод определения координат характерной точки	Средняя квадратическая погрешность положения характерной точки (Mt), м	Описание обозначения точки на местности (при наличии)
	X	Y			
1	2	3	4	5	6
748	426124.42	1333031.00	Аналитический метод	0.1	-
749	426125.00	1333041.35	Аналитический метод	0.1	-
750	426117.97	1333058.23	Аналитический метод	0.1	-
751	426108.95	1333059.37	Аналитический метод	0.1	-
752	426097.32	1333060.24	Аналитический метод	0.1	-
753	426094.20	1333060.58	Аналитический метод	0.1	-
754	426102.16	1333131.36	Аналитический метод	0.1	-
755	426102.96	1333138.51	Аналитический метод	0.1	-
756	426105.67	1333161.54	Аналитический метод	0.1	-
757	426098.34	1333162.29	Аналитический метод	0.1	-
758	426098.09	1333162.32	Аналитический метод	0.1	-
759	426073.28	1333164.85	Аналитический метод	0.1	-
760	426062.96	1333166.03	Аналитический метод	0.1	-
761	426039.49	1333168.73	Аналитический метод	0.1	-
762	426036.64	1333169.03	Аналитический метод	0.1	-
763	426036.75	1333170.08	Аналитический метод	0.1	-
764	426030.42	1333170.54	Аналитический метод	0.1	-
765	426005.42	1333172.36	Аналитический метод	0.1	-
766	426005.84	1333178.16	Аналитический метод	0.1	-
767	425988.94	1333180.29	Аналитический метод	0.1	-
768	425987.75	1333173.96	Аналитический метод	0.1	-
769	425971.16	1333175.26	Аналитический метод	0.1	-
770	425953.65	1333176.63	Аналитический метод	0.1	-
771	425923.97	1333179.91	Аналитический метод	0.1	-
772	425924.90	1333186.91	Аналитический метод	0.1	-

2. Сведения о характерных точках границ объекта

Обозначение характерных точек границ	Координаты, м		Метод определения координат характерной точки	Средняя квадратическая погрешность положения характерной точки (M _t), м	Описание обозначения точки на местности (при наличии)
	X	Y			
1	2	3	4	5	6
773	425926.28	1333198.08	Аналитический метод	0.1	-
774	425928.82	1333218.64	Аналитический метод	0.1	-
775	425924.86	1333219.17	Аналитический метод	0.1	-
776	425920.00	1333180.40	Аналитический метод	0.1	-
777	425891.82	1333183.70	Аналитический метод	0.1	-
778	425892.50	1333189.13	Аналитический метод	0.1	-
779	425894.05	1333201.13	Аналитический метод	0.1	-
780	425894.22	1333201.31	Аналитический метод	0.1	-
781	425896.67	1333203.97	Аналитический метод	0.1	-
782	425897.36	1333209.07	Аналитический метод	0.1	-
783	425893.40	1333209.61	Аналитический метод	0.1	-
784	425892.88	1333205.75	Аналитический метод	0.1	-
785	425891.28	1333204.03	Аналитический метод	0.1	-
786	425890.25	1333202.91	Аналитический метод	0.1	-
787	425888.54	1333189.63	Аналитический метод	0.1	-
788	425887.85	1333184.21	Аналитический метод	0.1	-
789	425876.22	1333185.68	Аналитический метод	0.1	-
790	425858.86	1333187.88	Аналитический метод	0.1	-
791	425847.00	1333189.31	Аналитический метод	0.1	-
792	425821.94	1333192.32	Аналитический метод	0.1	-
793	425815.39	1333193.02	Аналитический метод	0.1	-
794	425789.20	1333195.84	Аналитический метод	0.1	-
795	425779.42	1333196.89	Аналитический метод	0.1	-
796	425780.21	1333204.02	Аналитический метод	0.1	-
797	425782.34	1333223.17	Аналитический метод	0.1	-

2. Сведения о характерных точках границ объекта

Обозначение характерных точек границ	Координаты, м		Метод определения координат характерной точки	Средняя квадратическая погрешность положения характерной точки (Mt), м	Описание обозначения точки на местности (при наличии)
	X	Y			
1	2	3	4	5	6
798	425802.74	1333221.68	Аналитический метод	0.1	-
799	425805.21	1333246.46	Аналитический метод	0.1	-
800	425806.63	1333260.88	Аналитический метод	0.1	-
801	425814.17	1333335.34	Аналитический метод	0.1	-
802	425815.24	1333343.06	Аналитический метод	0.1	-
803	425829.51	1333341.39	Аналитический метод	0.1	-
804	425829.02	1333337.54	Аналитический метод	0.1	-
805	425832.99	1333337.04	Аналитический метод	0.1	-
806	425833.48	1333340.93	Аналитический метод	0.1	-
807	425845.62	1333339.51	Аналитический метод	0.1	-
808	425844.73	1333331.79	Аналитический метод	0.1	-
809	425848.70	1333331.32	Аналитический метод	0.1	-
810	425849.60	1333339.07	Аналитический метод	0.1	-
811	425875.53	1333336.24	Аналитический метод	0.1	-
812	425875.12	1333332.68	Аналитический метод	0.1	-
813	425879.09	1333332.22	Аналитический метод	0.1	-
814	425879.51	1333335.81	Аналитический метод	0.1	-
815	425914.73	1333331.98	Аналитический метод	0.1	-
816	425914.57	1333330.37	Аналитический метод	0.1	-
817	425918.55	1333329.97	Аналитический метод	0.1	-
818	425918.71	1333331.54	Аналитический метод	0.1	-
819	425922.97	1333331.08	Аналитический метод	0.1	-
820	425927.94	1333330.63	Аналитический метод	0.1	-
821	425927.14	1333322.97	Аналитический метод	0.1	-
822	425931.12	1333322.55	Аналитический метод	0.1	-

2. Сведения о характерных точках границ объекта

Обозначение характерных точек границ	Координаты, м		Метод определения координат характерной точки	Средняя квадратическая погрешность положения характерной точки (Mt), м	Описание обозначения точки на местности (при наличии)
	X	Y			
1	2	3	4	5	6
823	425931.92	1333330.21	Аналитический метод	0.1	-
824	425994.20	1333322.79	Аналитический метод	0.1	-
825	426012.68	1333320.47	Аналитический метод	0.1	-
826	426065.64	1333313.82	Аналитический метод	0.1	-
827	426065.43	1333311.90	Аналитический метод	0.1	-
828	426069.40	1333311.47	Аналитический метод	0.1	-
829	426069.61	1333313.32	Аналитический метод	0.1	-
830	426089.21	1333310.86	Аналитический метод	0.1	-
831	426087.50	1333299.12	Аналитический метод	0.1	-
832	426091.46	1333298.55	Аналитический метод	0.1	-
833	426093.18	1333310.36	Аналитический метод	0.1	-
834	426122.27	1333306.71	Аналитический метод	0.1	-
835	426133.39	1333304.68	Аналитический метод	0.1	-
836	426153.43	1333302.61	Аналитический метод	0.1	-
837	426152.72	1333295.06	Аналитический метод	0.1	-
838	426156.71	1333294.68	Аналитический метод	0.1	-
839	426157.41	1333302.20	Аналитический метод	0.1	-
840	426185.88	1333299.17	Аналитический метод	0.1	-
841	426184.58	1333287.76	Аналитический метод	0.1	-
842	426188.55	1333287.31	Аналитический метод	0.1	-
843	426189.85	1333298.75	Аналитический метод	0.1	-
844	426232.53	1333294.20	Аналитический метод	0.1	-
845	426231.94	1333289.47	Аналитический метод	0.1	-
846	426235.90	1333288.97	Аналитический метод	0.1	-
847	426236.50	1333293.72	Аналитический метод	0.1	-

2. Сведения о характерных точках границ объекта

Обозначение характерных точек границ	Координаты, м		Метод определения координат характерной точки	Средняя квадратическая погрешность положения характерной точки (Mt), м	Описание обозначения точки на местности (при наличии)
	X	Y			
1	2	3	4	5	6
848	426267.06	1333289.67	Аналитический метод	0.1	-
849	426266.04	1333280.89	Аналитический метод	0.1	-
850	426270.01	1333280.42	Аналитический метод	0.1	-
851	426271.04	1333289.19	Аналитический метод	0.1	-
852	426277.14	1333288.53	Аналитический метод	0.1	-
853	426276.69	1333284.29	Аналитический метод	0.1	-
854	426280.67	1333283.87	Аналитический метод	0.1	-
855	426281.12	1333288.07	Аналитический метод	0.1	-
856	426329.15	1333282.13	Аналитический метод	0.1	-
857	426324.39	1333208.30	Аналитический метод	0.1	-
858	426323.89	1333196.80	Аналитический метод	0.1	-
859	426317.12	1333197.24	Аналитический метод	0.1	-
860	426289.30	1333198.45	Аналитический метод	0.1	-
861	426289.08	1333189.42	Аналитический метод	0.1	-
862	426284.20	1333189.63	Аналитический метод	0.1	-
863	426253.20	1333192.04	Аналитический метод	0.1	-
864	426252.28	1333182.27	Аналитический метод	0.1	-
865	426251.63	1333175.34	Аналитический метод	0.1	-
866	426251.37	1333172.63	Аналитический метод	0.1	-
867	426219.52	1333174.57	Аналитический метод	0.1	-
868	426218.28	1333160.49	Аналитический метод	0.1	-
869	426218.09	1333158.25	Аналитический метод	0.1	-
870	426200.76	1333159.77	Аналитический метод	0.1	-
871	426188.82	1333160.81	Аналитический метод	0.1	-
872	426188.24	1333155.32	Аналитический метод	0.1	-

2. Сведения о характерных точках границ объекта

Обозначение характерных точек границ	Координаты, м		Метод определения координат характерной точки	Средняя квадратическая погрешность положения характерной точки (Mt), м	Описание обозначения точки на местности (при наличии)
	X	Y			
1	2	3	4	5	6
873	426186.36	1333155.46	Аналитический метод	0.1	-
874	426170.19	1333156.65	Аналитический метод	0.1	-
875	426160.66	1333157.36	Аналитический метод	0.1	-
876	426152.86	1333157.94	Аналитический метод	0.1	-
877	426152.54	1333157.96	Аналитический метод	0.1	-
878	426128.14	1333159.76	Аналитический метод	0.1	-
879	426127.84	1333155.78	Аналитический метод	0.1	-
880	426149.71	1333154.16	Аналитический метод	0.1	-
881	426148.99	1333145.18	Аналитический метод	0.1	-
882	426153.50	1333144.82	Аналитический метод	0.1	-
883	426154.23	1333153.82	Аналитический метод	0.1	-
884	426160.36	1333153.37	Аналитический метод	0.1	-
885	426169.89	1333152.66	Аналитический метод	0.1	-
886	426184.07	1333151.61	Аналитический метод	0.1	-
887	426183.78	1333147.52	Аналитический метод	0.1	-
888	426187.77	1333147.24	Аналитический метод	0.1	-
889	426188.06	1333151.32	Аналитический метод	0.1	-
890	426191.80	1333151.04	Аналитический метод	0.1	-
891	426192.38	1333156.49	Аналитический метод	0.1	-
892	426200.41	1333155.78	Аналитический метод	0.1	-
893	426221.72	1333153.91	Аналитический метод	0.1	-
894	426222.09	1333158.15	Аналитический метод	0.1	-
895	426232.15	1333157.26	Аналитический метод	0.1	-
896	426232.50	1333161.25	Аналитический метод	0.1	-
897	426222.44	1333162.13	Аналитический метод	0.1	-

2. Сведения о характерных точках границ объекта

Обозначение характерных точек границ	Координаты, м		Метод определения координат характерной точки	Средняя квадратическая погрешность положения характерной точки (Mt), м	Описание обозначения точки на местности (при наличии)
	X	Y			
1	2	3	4	5	6
898	426223.16	1333170.35	Аналитический метод	0.1	-
899	426254.99	1333168.41	Аналитический метод	0.1	-
900	426255.42	1333172.98	Аналитический метод	0.1	-
901	426257.41	1333172.79	Аналитический метод	0.1	-
902	426257.79	1333176.77	Аналитический метод	0.1	-
903	426255.80	1333176.96	Аналитический метод	0.1	-
904	426256.07	1333179.90	Аналитический метод	0.1	-
905	426258.84	1333179.64	Аналитический метод	0.1	-
906	426259.22	1333183.62	Аналитический метод	0.1	-
907	426256.45	1333183.88	Аналитический метод	0.1	-
908	426256.81	1333187.74	Аналитический метод	0.1	-
909	426282.01	1333185.79	Аналитический метод	0.1	-
910	426281.93	1333183.81	Аналитический метод	0.1	-
911	426285.93	1333183.65	Аналитический метод	0.1	-
912	426286.00	1333185.55	Аналитический метод	0.1	-
913	426290.19	1333185.37	Аналитический метод	0.1	-
914	426290.08	1333180.92	Аналитический метод	0.1	-
915	426294.58	1333180.81	Аналитический метод	0.1	-
916	426294.91	1333194.20	Аналитический метод	0.1	-
917	426314.90	1333193.33	Аналитический метод	0.1	-
918	426313.52	1333178.14	Аналитический метод	0.1	-
919	426318.02	1333177.88	Аналитический метод	0.1	-
920	426318.89	1333193.11	Аналитический метод	0.1	-
921	426324.34	1333192.76	Аналитический метод	0.1	-
922	426323.97	1333190.49	Аналитический метод	0.1	-

2. Сведения о характерных точках границ объекта

Обозначение характерных точек границ	Координаты, м		Метод определения координат характерной точки	Средняя квадратическая погрешность положения характерной точки (Mt), м	Описание обозначения точки на местности (при наличии)
	X	Y			
1	2	3	4	5	6
923	426327.92	1333189.86	Аналитический метод	0.1	-
924	426328.85	1333195.73	Аналитический метод	0.1	-
925	426327.85	1333195.92	Аналитический метод	0.1	-
926	426328.39	1333205.06	Аналитический метод	0.1	-
927	426333.13	1333281.64	Аналитический метод	0.1	-
928	426344.44	1333280.29	Аналитический метод	0.1	-
929	426376.22	1333276.81	Аналитический метод	0.1	-
930	426439.57	1333268.45	Аналитический метод	0.1	-
931	426471.82	1333263.95	Аналитический метод	0.1	-
932	426498.74	1333260.58	Аналитический метод	0.1	-
933	426532.05	1333256.19	Аналитический метод	0.1	-
934	426530.77	1333246.96	Аналитический метод	0.1	-
935	426534.73	1333246.41	Аналитический метод	0.1	-
936	426536.01	1333255.65	Аналитический метод	0.1	-
937	426574.48	1333250.25	Аналитический метод	0.1	-
938	426572.78	1333230.61	Аналитический метод	0.1	-
939	426597.74	1333228.12	Аналитический метод	0.1	-
940	426618.11	1333226.09	Аналитический метод	0.1	-
941	426619.64	1333241.43	Аналитический метод	0.1	-
942	426656.74	1333238.59	Аналитический метод	0.1	-
943	426656.42	1333235.57	Аналитический метод	0.1	-
944	426660.40	1333235.15	Аналитический метод	0.1	-
945	426660.73	1333238.25	Аналитический метод	0.1	-
946	426682.25	1333236.13	Аналитический метод	0.1	-
947	426709.49	1333233.31	Аналитический метод	0.1	-

2. Сведения о характерных точках границ объекта

Обозначение характерных точек границ	Координаты, м		Метод определения координат характерной точки	Средняя квадратическая погрешность положения характерной точки (Mt), м	Описание обозначения точки на местности (при наличии)
	X	Y			
1	2	3	4	5	6
948	426709.15	1333230.25	Аналитический метод	0.1	-
949	426713.12	1333229.80	Аналитический метод	0.1	-
950	426713.47	1333232.90	Аналитический метод	0.1	-
951	426746.06	1333229.53	Аналитический метод	0.1	-
952	426760.84	1333228.00	Аналитический метод	0.1	-
953	426760.48	1333224.47	Аналитический метод	0.1	-
954	426764.46	1333224.06	Аналитический метод	0.1	-
955	426764.82	1333227.59	Аналитический метод	0.1	-
956	426770.16	1333227.04	Аналитический метод	0.1	-
957	426781.14	1333226.20	Аналитический метод	0.1	-
958	426792.53	1333225.41	Аналитический метод	0.1	-
959	426792.86	1333228.74	Аналитический метод	0.1	-
960	426818.92	1333222.35	Аналитический метод	0.1	-
961	426841.34	1333216.86	Аналитический метод	0.1	-
962	426843.51	1333221.52	Аналитический метод	0.1	-
963	426884.07	1333206.99	Аналитический метод	0.1	-
964	426879.39	1333193.91	Аналитический метод	0.1	-
965	426883.15	1333192.56	Аналитический метод	0.1	-
966	426887.84	1333205.63	Аналитический метод	0.1	-
967	426910.90	1333197.26	Аналитический метод	0.1	-
968	426928.35	1333191.00	Аналитический метод	0.1	-
969	426923.80	1333177.84	Аналитический метод	0.1	-
970	426927.58	1333176.53	Аналитический метод	0.1	-
971	426932.11	1333189.60	Аналитический метод	0.1	-
972	426970.75	1333174.84	Аналитический метод	0.1	-

2. Сведения о характерных точках границ объекта

Обозначение характерных точек границ	Координаты, м		Метод определения координат характерной точки	Средняя квадратическая погрешность положения характерной точки (M _t), м	Описание обозначения точки на местности (при наличии)
	X	Y			
1	2	3	4	5	6
973	426970.00	1333173.06	Аналитический метод	0.1	-
974	426973.69	1333171.51	Аналитический метод	0.1	-
975	426974.47	1333173.36	Аналитический метод	0.1	-
976	427001.66	1333162.10	Аналитический метод	0.1	-
977	427000.88	1333160.10	Аналитический метод	0.1	-
978	427004.61	1333158.65	Аналитический метод	0.1	-
979	427005.37	1333160.61	Аналитический метод	0.1	-
980	427064.33	1333137.55	Аналитический метод	0.1	-
981	427062.49	1333132.75	Аналитический метод	0.1	-
982	427066.23	1333131.37	Аналитический метод	0.1	-
983	427068.04	1333136.08	Аналитический метод	0.1	-
984	427092.70	1333126.17	Аналитический метод	0.1	-
985	427091.66	1333123.54	Аналитический метод	0.1	-
986	427097.49	1333121.12	Аналитический метод	0.1	-
987	427130.79	1333107.86	Аналитический метод	0.1	-
988	427125.77	1333094.88	Аналитический метод	0.1	-
989	427129.50	1333093.44	Аналитический метод	0.1	-
990	427134.51	1333106.38	Аналитический метод	0.1	-
991	427148.38	1333100.86	Аналитический метод	0.1	-
992	427170.31	1333092.13	Аналитический метод	0.1	-
993	427169.38	1333089.75	Аналитический метод	0.1	-
994	427173.10	1333088.29	Аналитический метод	0.1	-
995	427174.03	1333090.66	Аналитический метод	0.1	-
996	427197.38	1333081.50	Аналитический метод	0.1	-
997	427264.31	1333055.23	Аналитический метод	0.1	-

2. Сведения о характерных точках границ объекта

Обозначение характерных точек границ	Координаты, м		Метод определения координат характерной точки	Средняя квадратическая погрешность положения характерной точки (Mt), м	Описание обозначения точки на местности (при наличии)
	X	Y			
1	2	3	4	5	6
998	427263.54	1333053.29	Аналитический метод	0.1	-
999	427267.26	1333051.81	Аналитический метод	0.1	-
1000	427268.04	1333053.77	Аналитический метод	0.1	-
1001	427283.97	1333047.52	Аналитический метод	0.1	-
1002	427280.24	1333038.15	Аналитический метод	0.1	-
1003	427283.95	1333036.67	Аналитический метод	0.1	-
1004	427287.69	1333046.05	Аналитический метод	0.1	-
1005	427322.81	1333031.99	Аналитический метод	0.1	-
1006	427319.08	1333022.60	Аналитический метод	0.1	-
1007	427322.79	1333021.12	Аналитический метод	0.1	-
1008	427326.53	1333030.51	Аналитический метод	0.1	-
1009	427346.69	1333022.52	Аналитический метод	0.1	-
1010	427343.53	1333014.86	Аналитический метод	0.1	-
1011	427347.23	1333013.34	Аналитический метод	0.1	-
1012	427350.41	1333021.05	Аналитический метод	0.1	-
1013	427378.73	1333010.01	Аналитический метод	0.1	-
1014	427375.01	1332999.70	Аналитический метод	0.1	-
1015	427378.78	1332998.35	Аналитический метод	0.1	-
1016	427382.46	1333008.56	Аналитический метод	0.1	-
1017	427394.58	1333003.89	Аналитический метод	0.1	-
1018	427389.76	1332991.91	Аналитический метод	0.1	-
1019	427393.50	1332990.50	Аналитический метод	0.1	-
1020	427398.32	1333002.47	Аналитический метод	0.1	-
1021	427409.23	1332998.35	Аналитический метод	0.1	-
1022	427416.57	1333020.88	Аналитический метод	0.1	-

2. Сведения о характерных точках границ объекта

Обозначение характерных точек границ	Координаты, м		Метод определения координат характерной точки	Средняя квадратическая погрешность положения характерной точки (Mt), м	Описание обозначения точки на местности (при наличии)
	X	Y			
1	2	3	4	5	6
1	427437.34	1333013.04	Аналитический метод	0.1	-

3. Сведения о характерных точках части (частей) границы объекта

Обозначение характерных точек части границы	Координаты, м		Метод определения координат характерной точки	Средняя квадратическая погрешность положения характерной точки (Mt), м	Описание обозначения точки на местности (при наличии)
	X	Y			
1	2	3	4	5	6
-	-	-	-	-	-

Схема расположения границ публичного сервитута

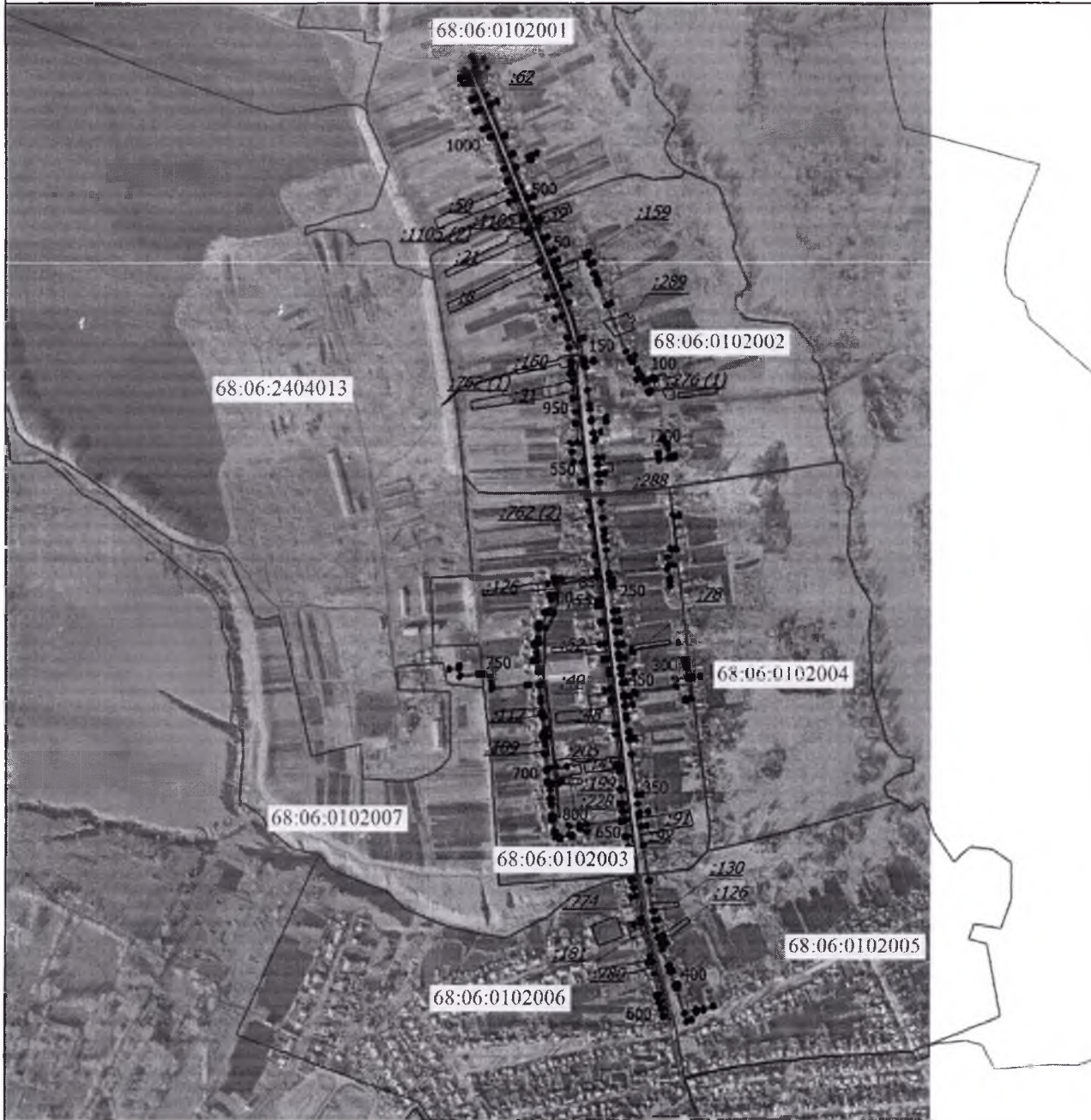

Масштаб 1:13000

Условные обозначения

- - Граница публичного сервитута в целях размещения линейного объекта - сооружение с кадастровым номером 68:06:0000000:340 протяженностью 8348 м, адрес (местоположение): Тамбовская область, р-н Кирсановский, село Голыпино, ул. Сарычевка, ул. Романовка, ул. Совхозная, ул. Ключевка, ул. Мартыновка
- - Граница земельного участка
- - Граница кадастрового квартала
- - Граница муниципального образования

Подпись _____

МБШ



Дата " 16 " 08 2014 г.

Место для оттиска печати (при наличии) лица, составившего описание местоположения границ объекта

Прошито и скреплено печатью

23 (*двадцать три*) лист *а*
Подпись *М.С.* / Белевитина М.С.

